День Республики

ОФИЦИАЛЬНАЯ СРЕДА

№ 54 (373) Четверг 31 декабря 2020 г.

Цена в розницу свободная.

РОССИЙСКАЯ ФЕДЕРАЦИЯ
ПРАВИТЕЛЬСТВО КАРАЧАЕВО-ЧЕРКЕССКОЙ РЕСПУБЛИКИ
ПОСТАНОВЛЕНИЕ

15.12.2020 г.Черкесск № 284

Об утверждении региональной программы «Модернизация первичного звена здравоохранения Карачаево-Черкесской Республики»

В соответствии с постановлением Правительства Российской Федерации от 09.10.2019 № 1304 «Об утверждении принципов модернизации первичного звена здравоохранения Российской Федерации и Правил проведения экспертизы проектов региональных программ модернизации первичного звена здравоохранения, осуществления мониторинга и контроля за реализацией региональных программ модернизации первичного звена здравоохранения» Правительство Карачаево-Черкесской Республики

П О С Т А Н О В Л Я Е Т:

Утвердить региональную программу «Модернизация первичного звена здравоохранения Карачаево-Черкесской Республики», включающую в себя:

паспорт региональной программы «Модернизация первичного звена здравоохранения Карачаево-Черкесской Республики» (далее - региональная программа), согласно приложению 1;

план мероприятий по реализации региональной программы, согласно приложению 2;

сведения о целях и задачах региональной программы, согласно приложению 3;

ресурсное обеспечение региональной программы, согласно приложению 4;

схемы размещения медицинских организаций, согласно приложению 5;

перечень нормативных правовых актов, на основе которых разработана региональная программа, согласно приложению 6;

мероприятия по строительству (реконструкции, капитальному ремонту) медицинских организаций, подведомственных Министерству здравоохранения Карачаево-Черкесской Республики и (или) муниципальных медицинских организаций, расположенных на территории республики, оказывающих первичную медико-санитарную помощь взрослым и детям, их обособленных структурных подразделений, центральных районных и районных больниц, согласно приложению 7;

мероприятия по оснащению медицинских организаций, на базе которых оказывается первичная медико-санитарная помощь, а также центральных районных и районных больниц оборудованием для оказания медицинской помощи, с учетом особых потребностей инвалидов и других групп населения с ограниченными возможностями здоровья, согласно приложению 8;

мероприятия по оснащению медицинских организаций автотранспортными средствами, согласно приложению 9;

кадровое обеспечение региональной программы, согласно приложению 10.

Председатель Правительства Карачаево-Черкесской Республики А. А. ОЗОВ.

Приложение 1 к постановлению Правительства Карачаево-Черкесской Республики от 15.12.2020 № 284

П А С П О Р Т
региональной программы «Модернизация первичного звена здравоохранения Карачаево-Черкесской Республики»
(далее - региональная программа)

Сроки реализации региональной программы	2021-2025 годы
Разработчик региональной программы	Правительство Карачаево-Черкесской Республики
Участники региональной программы	Министерство здравоохранения Карачаево-Черкесской Республики; Министерство финансов Карачаево-Черкесской Республики; Министерство труда и социального развития Карачаево-Черкесской Республики; Министерство строительства и жилищно-коммунального хозяйства Карачаево-Черкесской Республики; Министерство промышленности и торговли Карачаево-Черкесской Республики; Территориальный фонд обязательного медицинского страхования Карачаево-Черкесской Республики; медицинские организации, оказывающие первичную медико-санитарную помощь
Наименование государственной программы субъекта Российской Федерации	Государственная программа Карачаево-Черкесской Республики «Развитие здравоохранения Карачаево-Черкесской Республики», утвержденная постановлением Правительства Карачаево-Черкесской Республики от 22.01.2019 № 16
Реквизиты документа, которым утверждена региональная программа	Постановление Правительства Карачаево-Черкесской Республики от 15.12.2020 № 284
Цели региональной программы	Цель 1 - обеспечение доступности и качества первичной программы медико-санитарной помощи и медицинской помощи, оказываемой в сельской местности, рабочих поселках, поселках городского типа и малых городах с численностью населения до 50 тыс. человек. Цель 2 - обеспечение приоритета интересов пациента при оказании первичной медико-санитарной помощи. Цель 3 - обеспечение соблюдения прав граждан при оказании первичной медико-санитарной помощи и обеспечение связанных с этими правами государственных гарантий. Цель 4 - обеспечение приоритета профилактики при оказании первичной медико-санитарной помощи
Задачи региональной программы	Задача 1 - организация оказания медицинской помощи с приближением к месту жительства, месту обучения или работы исходя из потребностей всех групп населения с учетом трехуровневой системы оказания медицинской помощи. Задача 2 - обеспечение транспортной доступности медицинских организаций для всех групп населения, в том числе инвалидов и других групп населения с ограниченными возможностями здоровья. Задача 3 - оснащение медицинских организаций, на базе которых оказывается первичная медико-санитарная помощь, а также центральных районных и районных больниц оборудованием для оказания медицинской помощи с учетом особых потребностей инвалидов и других групп населения с ограниченными возможностями здоровья. Задача 4 - устранение дефицита кадров в первичном звене здравоохранения и повышение уровня их квалификации, в том числе в целях обеспечения возможности выбора медицинской организации и врача. Задача 5 - обеспечение потребности в дорогостоящих диагностических исследованиях, проводимых в амбулаторных условиях, и выделение их из подушевого норматива финансирования оказания первичной медико-санитарной помощи. Задача 6 - введение коэффициентов дифференциации для подушевого норматива финансирования на прикрепившихся лиц для медицинских организаций, расположенных в сельской местности, рабочих поселках, поселках городского типа и малых городах. Задача 7- создание механизма мотивации руководителей и медицинских работников медицинских организаций первичного звена здравоохранения с учетом степени соответствия медицинской организации статусу медицинской организации, внедряющей новую модель оказания гражданам первичной медико-санитарной помощи. Задача 8 - разработка и утверждение территориальных программ государственных гарантий бесплатного оказания гражданам медицинской помощи с учетом результатов реализации мероприятий региональной программы. Задача 9 - реализация мероприятий пилотного проекта по вовлечению частных медицинских организаций в оказание медико-социальных услуг лицам в возрасте 65 лет и старше. Задача 10 - профилактика осложнений сердечно-сосудистых заболеваний у пациентов высокого риска путем обеспечения лекарственными препаратами граждан, которые перенесли острое нарушение мозгового кровообращения, инфаркт миокарда и другие острые сердечно-сосудистые заболевания или операции на сосудах и которые получают медицинскую помощь в амбулаторных условиях
Параметры финансового обеспечения реализации региональной программы	Консолидированный бюджет - 907 943,78 тыс. рублей; средства федерального бюджета (по согласованию): - 859 222,71 тыс. рублей; средства бюджета Карачаево-Черкесской Республики - 48 721,07 тыс. рублей; в 2021 году - 164 444,53 тыс. рублей; средства федерального бюджета (по согласованию): - 156 222,30 тыс. рублей; средства бюджета Карачаево-Черкесской Республики - 8 222,23 тыс. рублей; в 2022 году - 166 193,94 тыс. рублей; средства федерального бюджета (по согласованию): - 156 222,30 тыс. рублей; средства бюджета Карачаево-Черкесской Республики - 9 971,64 тыс. рублей; в 2023 году - 166193,94 тыс. рублей; средства федерального бюджета (по согласованию): - 156 222,30 тыс. рублей; средства бюджета Карачаево-Черкесской Республики - 9 971,64 тыс. рублей; в 2024 году - 202 776,44 тыс. рублей; средства федерального бюджета (по согласованию): - 192 637,62 тыс. рублей; средства бюджета Карачаево-Черкесской Республики - 10 138,82 тыс. рублей; в 2025 году - 208 334,93 тыс. рублей

Приложение 2 к постановлению Правительства Карачаево-Черкесской Республики от 15.12.2020 № 284

План мероприятий по реализации региональной программы

№ п/п	Наименование мероприятия	Срок реализации: начало	Срок реализации: окончание	Ответственный исполнитель	Вид документа и характеристика результата
	Цель 1. Обеспечение доступности и качества первичной медико-санитарной помощи и медицинской помощи, оказываемой в сельской местности, рабочих поселках, поселках городского типа и малых городах с численностью населения до 50 тыс. человек	01.01.2021	31.12.2025	Министерство здравоохранения Карачаево-Черкесской Республики Главные врачи медицинских организаций	Отчет о реализации мероприятия и достижении ЦП (ежеквартально до 10-го числа месяца, следующего за отчетным кварталом).
	Задача 1. Организация оказания медицинской помощи с приближением к месту жительства, месту обучения или работы исходя из потребностей всех групп населения с учетом трехуровневой системы оказания медицинской помощи	01.01.2021	31.12.2025	Министерство здравоохранения Карачаево-Черкесской Республики Главные врачи медицинских организаций	Отчет о реализации мероприятия и достижении ЦП (ежеквартально до 10-го числа месяца, следующего за отчетным кварталом)
1	Мероприятие 1. Осуществление нового строительства (его завершение), замены зданий в случае высокой степени износа, наличия избыточных площадей медицинских организаций и их обособленных структурных подразделений, на базе которых оказывается первичная медико-санитарная помощь (поликлиники, поликлинические подразделения, амбулатории отделения (центры) врача общей практики, фельдшерско-акушерские и фельдшерские пункты), а также зданий (отдельных зданий, комплексов зданий) центральных районных и районных больниц	01.01.2021	31.12.2025	Министерство строительства и жилищно-коммунального хозяйства Карачаево-Черкесской Республики Министерство здравоохранения Карачаево-Черкесской Республики	Отчет о реализации мероприятия и достижении ЦП (ежеквартально до 10-го числа месяца, следующего за отчетным кварталом).
2	Мероприятие 2. Осуществление реконструкции (ее завершение) зданий медицинских организаций и их обособленных структурных подразделений, на базе которых оказывается первичная медико-санитарная помощь (поликлиники, поликлинические подразделения, амбулатории отделения (центры) врача общей практики, фельдшерско-акушерские и фельдшерские пункты), а также зданий (отдельных зданий, комплексов зданий) центральных районных и районных больниц	01.01.2021	31.12.2025	Министерство строительства и жилищно-коммунального хозяйства Карачаево-Черкесской Республики Министерство здравоохранения Карачаево-Черкесской Республики	Отчет о реализации мероприятия и достижении ЦП (ежеквартально до 10-го числа месяца, следующего за отчетным кварталом).
3	Мероприятие 3. Осуществление капитального ремонта зданий медицинских организаций и их обособленных структурных подразделений, на базе которых оказывается первичная медико-санитарная помощь (поликлиники, поликлинические подразделения, амбулатории отделения (центры) врача общей практики, фельдшерско-акушерские и фельдшерские пункты), а также зданий (отдельных зданий, комплексов зданий) центральных районных и районных больниц.	01.01.2021	31.12.2025	Министерство строительства и жилищно-коммунального хозяйства Карачаево-Черкесской Республики Министерство здравоохранения Карачаево-Черкесской Республики	Отчет о реализации мероприятия и достижении ЦП (ежеквартально до 10-го числа месяца, следующего за отчетным кварталом).
	Задача 2. Обеспечение транспортной доступности медицинских организаций для всех групп населения, в том числе инвалидов и других групп населения с ограниченными возможностями здоровья	01.01.2021	31.12.2025	Министерство строительства и жилищно-коммунального хозяйства Карачаево-Черкесской Республики Министерство здравоохранения Карачаево-Черкесской Республики Министерство промышленности и торговли Карачаево-Черкесской Республики	Отчет о реализации мероприятия и достижении ЦП (ежеквартально до 10-го числа месяца, следующего за отчетным кварталом).
4	Мероприятие 4. Оснащение автомобильным транспортом медицинских организаций, оказывающих первичную медико-санитарную помощь, центральных районных и районных больниц, расположенных в сельской местности, поселках городского типа и малых городах (с численностью населения до 50 тыс. человек): автотранспорт для доставки пациентов в медицинские организации, автотранспорт для доставки медицинских работников до места жительства пациентов, а также для перевозки биологических материалов для исследований, доставки лекарственных препаратов до жителей отдаленных районов	01.01.2021	31.12.2025	Министерство здравоохранения Карачаево-Черкесской Республики	Отчет о реализации мероприятия и достижении ЦП (ежеквартально до 10-го числа месяца, следующего за отчетным кварталом).
	Задача 3. Оснащение медицинских организаций, на базе которых оказывается первичная медико-санитарная помощь, а также центральных районных и районных больниц оборудованием для оказания медицинской помощи с учетом особых потребностей инвалидов и других групп населения с ограниченными возможностями здоровья.	01.01.2021	31.12.2025	Министерство здравоохранения Карачаево-Черкесской Республики	Отчет о реализации мероприятия и достижении ЦП (ежеквартально до 10-го числа месяца, следующего за отчетным кварталом).
5	Мероприятие 5. С учетом паспортов медицинских организаций приведение материально-технической базы медицинских организаций, оказывающих первичную медико-санитарную помощь взрослым и детям, их обособленных структурных подразделений, центральных районных и районных больниц в соответствие с требованиями порядков оказания медицинской помощи, их дооснащение и переоснащение оборудованием для оказания медицинской помощи	01.01.2021	31.12.2025	Министерство здравоохранения Карачаево-Черкесской Республики	Отчет о реализации мероприятии достижении ЦП (ежеквартально до 10-го числа месяца, следующего за отчетным кварталом).
	Задача 4. Устранение дефицита кадров в первичном звене здравоохранения и повышение уровня их квалификации, в том числе в целях обеспечения возможности выбора медицинской организации и врача	01.01.2021	31.12.2025	Министерство здравоохранения Карачаево-Черкесской Республики	Отчет о реализации мероприятия и достижении ЦП (ежеквартально до 10-го числа месяца, следующего за отчетным кварталом).
6	Мероприятие 6. Утверждение и поэтапное внедрение отраслевой системы оплаты труда медицинских работников	01.01.2021	31.12.2025	Министерство здравоохранения Карачаево-Черкесской Республики	Отчет о реализации мероприятия и достижении ЦП (по увеличению заработной платы медицинских работников медицинских организаций, оказывающих первичную медико-санитарную помощь, скорую медицинскую помощь, медицинских работников центральных районных и районных больниц) (ежеквартально до 10-го числа месяца, следующего заотчетным кварталом)
7	Мероприятие 7. Принятие мер по укомплектованию медицинских организаций, оказывающих первичную медико-санитарную помощь, центральных районных и районных больниц медицинскими работниками в соответствии с целевыми показателями, указанными в паспортах таких медицинских организаций	01.01.2021	31.12.2025	Министерство здравоохранения Карачаево-Черкесской Республики	Отчет о реализации мероприятия и достижении ЦП (по увеличению числамедицинских работников медицинских организаций, оказывающих медико-санитарную помощь, скорую медицинскую помощь, центральных районных и районных больниц) (ежеквартально до 10-го числа месяца, следующего за отчетным)
8	Мероприятие 8. Увеличение заявок на целевое обучение врачей в соответствии с дефицитными специальностями первичного звена здравоохранения	01.11.2020	31.12.2025	Министерство здравоохранения Карачаево-Черкесской Республики	Отчет о реализации мероприятия и достижении ЦП (по увеличению числа врачей, оказывающих первичную медико-санитарную помощь и скорую медицинскую помощь) (ежеквартально до 10-го числа месяца, следующего за отчетным кварталом).
9	Мероприятие 9. Увеличение числа обучающихся профессиональных образовательных организаций, осуществляющих подготовку специалистов со средним медицинским образованием, не менее чем на 30 процентов в год от имеющегося дефицита таких специалистов	01.01.2021	на постоянной основе	Министерство здравоохранения Карачаево-Черкесской Республики	Отчет о реализации мероприятия и достижении ЦП (по увеличению численности среднего медицинского персонала в медицинских организациях субъектов Российской Федерации)
10	Мероприятие 10. Разработка и реализация региональных мер стимулирования медицинских работников в части предоставления единовременных выплат, в том числе при переезде в сельскую местность, рабочие поселки, поселки городского типа и города с населением до 50 тыс. человек.	01.01.2021	31.12.2025	Министерство здравоохранения Карачаево-Черкесской Республики	Отчет о реализации мероприятия и достижении ЦП (по включению в региональные программы модернизации первичного звена здравоохранения мероприятий в целях увеличения числа врачей и фельдшеров, прибывших (переехавших) на работу в сельские населенные пункты, рабочие поселки, поселки городского типа, города с населением до 50 тыс. человек), ежеквартально до 10-го числа месяца, следующего за отчетным.
11	Мероприятие 11. Разработка и реализация региональных мер социальной поддержки медицинских работников первичного звена здравоохранения и скорой медицинской помощи, медицинских работников центральных районных и районных больниц, в том числе их приоритетное обеспечение служебным жильем, использование иных механизмов обеспечения жильем	01.01.2021	31.12.2025	Министерство здравоохранения Карачаево-Черкесской Республики	Отчет о реализации мероприятия и достижении ЦП (по включению в региональные программы модернизации первичного звена здравоохранения мероприятий в целях создания условий и мотивации для закрепления медицинских работников медицинских организаций, уменьшение оттока кадров из государственного сектора отрасли здравоохранения)
12	Мероприятие 12. Включение в показатели эффективности деятельности руководителей медицинских организаций показателей, характеризующих обеспечение медицинских организаций медицинскими работниками	С момента вступления в силу Постановления Правительства Российской Федерации от 09.10.2019 № 1304	30.06.2021	Министерство здравоохранения Карачаево-Черкесской Республики	Отчет о реализации мероприятия и достижении ЦП (по повышению укомплектованности медицинских организаций, оказывающих первичную медико-санитарную помощь и скорую медицинскую помощь)
13	Мероприятие 13. Разработка механизма наставничества в отношении врачей - молодых специалистов, прошедших целевое обучение	01.01.2021	31.12.2025	Министерство здравоохранения Карачаево-Черкесской Республики	Отчет о реализации мероприятия и достижении ЦП (по повышению числа молодых врачей в медицинских организациях государственной и муниципальной систем здравоохранения) (ежеквартально до 10-го числа месяца, следующего за отчетным кварталом).
	Цель № 2. Обеспечение приоритета интересов пациента при оказании первичной медико-санитарной помощи	01.01.2021	31.12.2025	Министерство здравоохранения Карачаево-Черкесской Республики	Отчет о реализации мероприятия и достижении ЦП (ежеквартально до 10-го числа месяца, следующего за отчетным кварталом).
	Задача 5. Обеспечение потребности в дорогостоящих диагностических исследованиях, проводимых в амбулаторных условиях, и выделение их из подушевого норматива финансирования оказания первичной медико-санитарной помощи	01.01.2021	на постоянной основе	Министерство здравоохранения Карачаево-Черкесской Республики Территориальный фонд обязательного медицинского страхования Карачаево-Черкесской Республики	Отчет о реализации мероприятия и достижении ЦП (ежеквартально до 10-го числа месяца, следующего за отчетным кварталом).
14	Мероприятие 14. Внесение изменений в территориальную программу государственных гарантий бесплатного оказания гражданам медицинской помощи в части обеспечения потребности в дорогостоящих диагностических исследованиях, проводимых в амбулаторных условиях, и выделение их из подушевого норматива финансирования оказания первичной медико-санитарной помощи	01.01.2021	31.12.2025	Министерство здравоохранения Карачаево-Черкесской Республики Территориальный фонд обязательного медицинского страхования Карачаево-Черкесской Республики	Отчет о реализации мероприятия и достижении ЦП (ежеквартально до 10-го числа месяца, следующего за отчетным кварталом).
	Цель № 3. Обеспечение соблюдения прав граждан при оказании первичной медико-санитарной помощи и обеспечение связанных с этими правами государственных гарантий	01.01.2021	31.12.2025	Министерство здравоохранения Карачаево-Черкесской Республики	Отчет о реализации мероприятия и достижении ЦП (ежеквартально до 10-го числа месяца, следующего за отчетным кварталом).
	Задача 6. Введение коэффициентов дифференциации для подушевого норматива финансирования на прикрепившихся лиц для медицинских организаций, расположенных в сельской местности, рабочих поселках, поселках городского типа и малых городах	01.01.2021	на постоянной основе	Территориальный фонд обязательного медицинского страхования Карачаево-Черкесской Республики	Отчет о реализации мероприятия и достижении ЦП (ежеквартально до 10-го числа месяца, следующего за отчетным кварталом).
15	Мероприятие 15. Внесение изменений в территориальную программу государственных гарантий бесплатного оказания гражданам медицинской помощи в части введения коэффициентов дифференциации для подушевого норматива финансирования на прикрепившихся лиц для медицинских организаций, расположенных в сельской местности, рабочих поселках, поселках городского типа и малых городах	01.01.2021	31.12.2025	Территориальный фонд обязательного медицинского страхования Карачаево-Черкесской Республики Министерство здравоохранения Карачаево-Черкесской Республики	Отчет о реализации мероприятия и достижении ЦП (ежеквартально до 10-го числа месяца, следующего за отчетным кварталом).
	Задача 7. Создание механизма мотивации руководителей и медицинских работников медицинских организаций первичного звена здравоохранения с учетом степени соответствия медицинской организации статусу медицинской организации, внедряющей новую модель оказания гражданам первичной медико-санитарной помощи	01.01.2021	31.12.2025	Министерство здравоохранения Карачаево-Черкесской Республики	Отчет о реализации мероприятии достижении ЦП (ежеквартально до 10-го числа месяца, следующего за отчетным кварталом).
16	Мероприятие 16. Стимулирование руководителей и медицинских работников медицинских организаций первичного звена здравоохранения внедряющих новую модель оказания гражданам первичной медико-санитарной помощи	01.01.2021	31.12.2025	Министерство здравоохранения Карачаево-Черкесской Республики	Отчет о реализации мероприятия и достижении ЦП (по увеличению количества медицинских организаций, внедряющих новую модель оказания гражданам первичной медико-санитарной помощи) (ежеквартально до 10-го числа месяца, следующего за отчетным кварталом).
	Задача 8. Разработка и утверждение территориальной программы государственных гарантий бесплатного оказания гражданам медицинской помощи с учетом результатов реализации мероприятий региональной программы.	01.01.2021	ежегодно	Министерство здравоохранения Карачаево-Черкесской Республики Территориальный фонд обязательного медицинского страхования Карачаево-Черкесской Республики	Территориальная программа государственных гарантий
17	Мероприятие 17. Обеспечение бездефицитного финансового обеспечения оказания медицинской помощи в рамках территориальной программы государственных гарантий бесплатного оказания гражданам медицинской помощи, с учетом реализации мероприятий региональной программы	01.01.2021	31.12.2025	Территориальный фонд обязательного медицинского страхования Карачаево-Черкесской Республики Министерство здравоохранения Карачаево-Черкесской Республики	Отчет о реализации мероприятия и достижении ЦП (ежеквартально до 10-го числа месяца, следующего за отчетным кварталом).

Продолжение на 2-й стр.

Продолжение. Начало на 1-й стр.

№ п/п	Наименование мероприятия	Срок реализации начало	окончание	Ответственный исполнитель	Вид документа и характеристика результата
	Цель № 4. Обеспечение приоритета профилактики при оказании первичной медико-санитарной помощи	01.01.2021	31.12.2025	Министерство здравоохранения Карачаево-Черкесской Республики	Отчет о реализации мероприятия и достижении ЦП (ежеквартально до 10-го числа месяца, следующего за отчетным кварталом).
	Задача 9. Реализация мероприятий пилотного проекта по вовлечению частных медицинских организаций в оказание медико-социальных услуг лицам в возрасте 65 лет и старше	01.01.2021	31.12.2025	-	-
18	Мероприятие 18. Участие в реализации пилотного проекта по вовлечению частных медицинских организаций в оказание медико-социальных услуг лицам в возрасте 65 лет и старше	01.01.2021	31.12.2025	-	-
	Задача 10. Профилактика осложнений сердечно-сосудистых заболеваний у пациентов высокого риска путем обеспечения лекарственными препаратами граждан, которые перенесли острое нарушение мозгового кровообращения, инфаркт миокарда и другие острые сердечно-сосудистые заболевания или операции на сосудах и которые получают медицинскую помощь в амбулаторных условиях	01.01.2021	на постоянной основе	Министерство здравоохранения Карачаево-Черкесской Республики	Отчет о реализации мероприятия и достижении ЦП (ежеквартально до 10-го числа месяца, следующего за отчетным кварталом).
19	Мероприятие 19. Обеспечение лекарственными препаратами граждан, которые перенесли острое нарушение мозгового кровообращения, инфаркт миокарда и другие острые сердечно-сосудистые заболевания или операции на сосудах и которые получают медицинскую помощь в амбулаторных условиях	01.01.2021	на постоянной основе	Министерство здравоохранения Карачаево-Черкесской Республики	Отчет о реализации мероприятия и достижении ЦП (по мероприятиям, направленным на снижение смертности от болезней системы кровообращения, с учетом соответствующих фактических показателей смертности) (ежеквартально до 10-го числа месяца, следующего за отчетным кварталом).

Приложение 3 к постановлению Правительства Карачаево-Черкесской Республики от 15.12.2020 № 284

Сведения о целях и задачах региональной программы

№ п/п	Цель и орган исполнительной власти, ответственный за ее достижение	Задача и орган исполнительной власти, ответственный за ее решение	Наименование и единица измерения	Значение в базовом году	Целевой показатель Значение в 2021 году	Значение в 2022 году	Значение в 2023 году	Значение в 2024 году	Значение в 2025 году
1	2	3	4	5	6	7	8	9	10
1	Цель № 1. Обеспечение доступности и качества первичной медико-санитарной помощи и медицинской помощи, оказываемой в сельской местности, рабочих поселках, поселках городского типа и малых городах с численностью населения до 50 тыс. человек (Министерство здравоохранения Карачаево-Черкесской Республики)	Задача № 1. Организация оказания медицинской помощи с приближением к месту жительства, месту обучения или работы исходя из потребностей всех групп населения с учетом трехуровневой системы оказания медицинской помощи (Министерство здравоохранения Карачаево-Черкесской Республики)	1. Доля неэффективно используемых площадей, зданий медицинских организаций, находящихся в аварийном состоянии, требующих сноса, реконструкции и капитального ремонта (процент)	54	47	42	39	35	31
			2. Доля охвата населения Российской Федерации первичной медико-санитарной помощью (процент)	0,94	0,94	0,95	0,95	0,96	0,96
		Задача № 2. Обеспечение транспортной доступности медицинских организаций для всех групп населения, в том числе инвалидов и других групп населения с ограниченными возможностями здоровья (Министерство здравоохранения Карачаево-Черкесской Республики).	3. Число посещений сельскими жителями медицинских организаций на 1 человека в год	5,7	5,72	5,74	5,76	5,78	5,8
			4. Число посещений медицинскими работниками пациентов на дому	135288	135500	135700	135800	135900	136000
			5. Повышение комфортности получения медицинских услуг	93,06	93,07	93,08	93,09	93,1	93,15
		Задача № 3. Оснащение медицинских организаций, на базе которых оказывается первичная медико-санитарная помощь, а также центральных районных и районных больниц оборудованием для оказания медицинской помощи с учетом особых потребностей инвалидов и других групп населения с ограниченными возможностями здоровья (Министерство здравоохранения Карачаево-Черкесской Республики)	6. Снижение количества оборудования для оказания медицинской помощи со сроком эксплуатации свыше 10 лет в медицинских организациях, оказывающих первичную медико-санитарную помощь	86	77	69	67	61	57
			7. Укомплектованность врачебных должностей в подразделениях, оказывающих медицинскую помощь в амбулаторных условиях (физическими лицами при коэффициенте совместительства 1,2), %	83,7	85,9	88,1	90,3	92,5	95
			8. Укомплектованность должностей среднего медицинского персонала в подразделениях, оказывающих медицинскую помощь в амбулаторных условиях (физическими лицами при коэффициенте совместительства 1,2), %	104,3	104,3	104,3	104,3	104,3	104,3
			9. Число врачей государственных медицинских организаций, оказывающих медицинскую помощь в амбулаторных условиях (человек)	1027	1038	1063	1074	1160	1191
			10. Число среднего медицинского персонала государственных медицинских организаций, оказывающего медицинскую помощь в амбулаторных условиях (человек)	22,98	24,11	24,46	25,16	25,71	26,22
			11. Cflv - число врачей (физических лиц) в подразделениях медицинских организаций, оказывающих медицинскую помощь в амбулаторных условиях	1027	1038	1063	1074	1160	1191
			12. Cfls - число среднего медицинского персонала (физических лиц) в подразделениях медицинских организаций, оказывающих медицинскую помощь в амбулаторных условиях	22,98	24,11	24,46	25,16	25,71	26,22
			13. Cflvgo - число врачей (физических лиц), работающих в государственных и муниципальных медицинских организациях	17,37	17,48	17,6	17,73	17,85	18
			14. Cflvgo - число медицинских работников со средним профессиональным образованием (физических лиц), работающих в государственных и муниципальных медицинских организациях	48,08	48,36	48,78	49,25	49,76	50,29
		Задача № 4. Устранение дефицита кадров в первичном звене здравоохранения и повышение уровня их квалификации, в том числе в целях обеспечения возможности выбора медицинской организации и врача (Министерство здравоохранения Карачаево-Черкесской Республики)	15. Число врачей, оказывающих медицинскую помощь в амбулаторных условиях в медицинских организациях, расположенных в сельской местности (человек)	401	420	441	462	484	505
			16. Число среднего медицинского персонала, оказывающего медицинскую помощь в амбулаторных условиях в медицинских организациях, расположенных сельской местности (человек)	1061	1083	1104	1123	1145	1159
			17. Доля трудоустроенных выпускников, завершивших обучение в рамках целевой подготовки по специальностям специалитета «Педиатрия» и «Лечебное дело» (процент)	68,2	76,4	82,7	88,1	92,9	100
			18. Доля трудоустроенных выпускников, завершивших обучение в рамках целевой подготовки по специальностям ординатуры (процент)	72,5	79,7	86,1	88,9	94,2	100
			19. Доля выпускников образовательных организаций среднего профессионального образования, трудоустроенных в государственные медицинские организации, на базе которых оказывается первичная медико-санитарная помощь (процент)	79,2	83,9	88,1	92,2	95,6	100
			20. Доля медицинских работников первичного звена здравоохранения и скорой медицинской помощи, медицинских работников центральных районных и районных больниц, обеспеченных жилыми помещениями к нуждающимся в обеспечении жилой площадью и улучшении жилищных условий (процент)	33,3	45,2	59,6	71,2	85,3	100
2	Цель № 2. Обеспечение приоритета интересов пациента при оказании первичной медико-санитарной помощи (Министерство здравоохранения Карачаево-Черкесской Республики)	Задача № 5. Обеспечение потребности в дорогостоящих диагностических исследованиях, проводимых в амбулаторных условиях, и выделение их из подушевого норматива финансирования оказания первичной медико-санитарной помощи (Министерства здравоохранения Карачаево-Черкесской Республики)	21. Увеличение доступности дорогостоящих диагностических исследований (процент)	0,022	0,022	0,022	0,023	0,024	0,025
			22. Сокращение сроков ожидания дорогостоящих диагностических исследований (дней)	15	15	15	15	14	14
		Задача № 6. Введение коэффициентов дифференциации для подушевого норматива финансирования на прикрепившихся лиц для медицинских организаций, расположенных в сельской местности, рабочих поселках, поселках городского типа и малых городах (Министерство здравоохранения Карачаево-Черкесской Республики)	23. Увеличение финансового обеспечения медицинских организаций, расположенных в сельской местности, рабочих поселках, поселках городского типа и малых городах (процент)	78	79,5	81	82,5	84	85,5
3	Цель № 3. Обеспечение соблюдения прав граждан при оказании первичной медико-санитарной помощи и обеспечение связанных с этими правами государственны х гарантий (орган исполнительной власти, ответственный за ее достижение)	Задача № 7. Создание механизма мотивации руководителей и медицинских работников медицинских организаций первичного звена здравоохранения с учетом степени соответствия медицинской организации статусу медицинской организации, внедряющей новую модель оказания гражданам первичной медико-санитарной помощи (Министерство здравоохранения Карачаево-Черкесской Республики)	24. Доля медицинских организаций, внедряющих новую модель оказания гражданам первичной медико-санитарной помощи (процент)	50	54,5	54,5	56,8	56,8	56,8
		Задача № 8. Разработка и утверждение территориальных программ государственных гарантий бесплатного оказания гражданам медицинской помощи с учетом результатов реализации мероприятий региональной программы (Министерство здравоохранения Карачаево-Черкесской Республики)	25. Доля дефицита финансового обеспечения оказания медицинской помощи, учитывающего результаты реализации мероприятий региональной программы (процент)	0	0	0	0	0	0
		Задача № 9. Реализация мероприятий пилотного проекта по вовлечению частных медицинских организаций в оказание медико-социальных услуг лицам в возрасте 65 лет и старше (Министерство здравоохранения Карачаево-Черкесской Республики)	26. Доля частных медицинских организаций в оказании медико-социальных услуг лицам в возрасте 65 лет и старше (процент)	0	0	0	0	0	0
4	Цель № 4. Обеспечение приоритета профилактики при оказании первичной медико-санитарной помощи (Министерство здравоохранения Карачаево-Черкесской Республики)	Задача № 10. Профилактика осложнений сердечно-сосудистых заболеваний у пациентов высокого риска путем обеспечения лекарственными препаратами граждан, которые перенесли острое нарушение мозгового кровообращения, инфаркт миокарда и другие острые сердечно-сосудистые заболевания или операции на сосудах и которые получают медицинскую помощь в амбулаторных условиях (Министерство здравоохранения Карачаево-Черкесской Республики)	27. Доля пациентов, которые перенесли острое нарушение мозгового кровообращения, инфаркт миокарда и другие острые сердечно-сосудистые заболевания или операции на сосудах, обеспеченных лекарственными препаратами и которые получают медицинскую помощь в амбулаторных условиях (процент)	50	50	50	50	50	50

Приложение 4 к постановлению Правительства Карачаево-Черкесской Республики от 15.12.2020 № 284

Ресурсное обеспечение региональной программы

№ п/п	Наименование и номер мероприятия в соответствии с приложением № 2 к методическим рекомендациям и источники его финансового обеспечения	КБК Глава	Раздел/ подраздел	Целевая статья	Вид расходов	Объемы финансового обеспечения по годам реализации региональной программы, (тыс. рублей) 2021 год[23]	2022 год[23]	2023 год[24]	2024 год[24]	2025 год[24]	2021-2025 годы (итого)
1	2	3	4	5	6	7	8	9	10	11	12
	Консолидированный бюджет:	X	X	X	X	164444,53	166193,94	166193,94	202776,44	208334,93	907943,78
	межбюджетный трансферт федерального бюджета (по согласованию)	X	X	X	X	156222,30	156222,30	156222,30	192637,62	197918,18	859222,71
	бюджет Карачаево-Черкесской Республики	X	X	X	X	8222,23	9971,64	9971,64	10138,82	10416,75	48721,07
	бюджеты муниципальных образований	X	X	X	X	0,00	0,00	0,00	0,00	0,00	0,00
	1. межбюджетные трансферты из бюджетов субъектов РФ	X	X	X	X	0,00	0,00	0,00	0,00	0,00	0,00
	средства государственных внебюджетных фондов*	X	X	X	X						
	средства государственных внебюджетных фондов*	X	X	X	X	0,00	0,00	0,00	0,00	0,00	0,00
	средства юридических лиц	X	X	X	X	0,00	0,00	0,00	0,00	0,00	0,00
	объем дополнительной потребности в финансовых ресурсах на реализацию мероприятия 25	X	X	X	X	0,00	0,00	0,00	0,00	0,00	0,00
	Мероприятие 1. Осуществление нового строительства (его завершение), замены зданий в случае высокой степени износа, наличия избыточных площадей медицинских организаций и их обособленных структурных подразделений, на базе которых оказывается первичная медико-санитарная помощь (поликлиники, поликлинические подразделения, амбулатории отделения (центры) врача общей практики, фельдшерско-акушерские и фельдшерские пункты), а также зданий (отдельных зданий, комплексов зданий) центральных районных и районных больниц	X	X	X	X	X	X	X	X		
1.1.	всего	X	X	X	X	13000,00	37300,00	66250,00	76150,00	32500,00	225200,00
	их них:	X	X	X	X						
1.2.	бюджет Карачаево-Черкесской Республики					13000,00	37300,00	66250,00	76150,00	32500,00	225200,00
	межбюджетные трансферты федерального бюджета					12350,00	35062,00	62275,00	72342,50	30875,00	212904,50
1.3.	бюджеты муниципальных образований					0,00	0,00	0,00	0,00	0,00	0,00
	межбюджетные трансферты из бюджетов субъектов РФ					0,00	0,00	0,00	0,00	0,00	0,00

Продолжение на 3-й стр.

Продолжение. Начало на 1, 2-й стр.

1	2	3	4	5	6	7	8	9	10	11	12
1.4.	средства государственных внебюджетных фондов*	X	X	X	X	0,00	0,00	0,00	0,00	0,00	0,00
1.5.	средства юридических лиц	X	X	X	X	0,00	0,00	0,00	0,00	0,00	0,00
1.6.	объем дополнительной потребности в финансовых ресурсах на реализацию мероприятия[25]	X	X	X	X	0,00	0,00	0,00	0,00	0,00	0,00
2,	Мероприятие 2. Осуществление реконструкции (ее завершение) зданий медицинских организаций и их обособленных структурных подразделений, на базе которых оказывается первичная медико- санитарная помощь (поликлиники, поликлинические подразделения, амбулатории отделения (центры) врача общей практики, фельдшерско-акушерские и фельдшерские пункты), а также зданий (отдельных зданий, комплексов зданий) центральных районных и районных больниц	X	X	X	X	X	X	X	X		
2.1.	всего	X	X	X	X	98132,64	98132,64	9133,00	89080,44	131031,60	425510,32
	из них:	X	X	X	X						
2.2.	бюджет Карачаево-Черкесской Республики					98132,64	98132,64	9133,00	89080,44	131031,60	425510,32
	межбюджетные трансферты федерального бюджета					93226,01	92244,68	8585,02	84626,42	124480,02	403162,15
2.3.	бюджеты муниципальных образований					0,00	0,00	0,00	0,00	0,00	0,00
	межбюджетные трансферты из бюджетов субъектов РФ					0,00	0,00	0,00	0,00	0,00	0,00
2.4.	средства государственных внебюджетных фондов*	X	X	X	X	0,00	0,00	0,00	0,00	0,00	0,00
2.5.	средства юридических лиц	X	X	X	X	0,00	0,00	0,00	0,00	0,00	0,00
2.6.	объем дополнительной потребности в финансовых ресурсах на реализацию мероприятия[25]	X	X	X	X	0,00	0,00	0,00	0,00	0,00	0,00
3,	Мероприятие 3. Осуществление капитального ремонта зданий медицинских организаций и их обособленных структурных подразделений, на базе которых оказывается первичная медико-санитарная помощь (поликлиники, поликлинические подразделения, амбулатории отделения (центры) врача общей практики, фельдшерско-акушерские и фельдшерские пункты), а также зданий (отдельных зданий, комплексов зданий) центральных районных и районных больниц	X	X	X	X	X	X	X	X		
3.1.	всего	X	X	X	X	2838,14	3722,16	78970,30	0,00	7200,00	92730,60
	из них:	X	X	X	X						
3.2.	бюджет Карачаево-Черкесской Республики					2838,14	3722,16	78970,30	0,00	7200,00	92730,60
	межбюджетные трансферты федерального бюджета					2696,23	3498,83	74232,08	0,00	6840,00	87267,15
3.3.	бюджеты муниципальных образований					0,00	0,00	0,00	0,00	0,00	0,00
	межбюджетные трансферты из бюджетов субъектов РФ					0,00	0,00	0,00	0,00	0,00	0,00
3.4.	средства государственных внебюджетных фондов*	X	X	X	X	0,00	0,00	0,00	0,00	0,00	0,00
3.5.	средства юридических лиц	X	X	X	X	0,00	0,00	0,00	0,00	0,00	0,00
3.6.	объем дополнительной потребности в финансовых ресурсах на реализацию мероприятия[25]	X	X	X	X	0,00	0,00	0,00	0,00	0,00	0,00
4,	Мероприятие 4. Оснащение автомобильным транспортом медицинских организаций, оказывающих первичную медико-санитарную помощь, центральных районных и районныхбольниц, расположенных в сельской местности, поселках городского типа и малых городах (с численностью населения до 50 тыс. человек), для доставки пациентов в медицинские организации, медицинских работников до места жительства пациентов, а также для перевозки биологических материалов для исследований, доставки лекарственных препаратов до жителей отдаленных районов	X	X	X	X	X	X	X	X		
4.1.	всего	X	X	X	X	14000,00	3189,14	7504,00	5896,00	4824,00	35413,14
	из них:	X	X	X	X						
4.2.	бюджет Карачаево-Черкесской Республики					14000,00	3189,14	7504,00	5896,00	4824,00	35413,14
	межбюджетные трансферты федерального бюджета					13300,00	2997,79	7053,76	5601,20	4582,80	33535,55
4.3.	бюджеты муниципальных образований					0,00	0,00	0,00	0,00	0,00	0,00
	межбюджетные трансферты из бюджетов субъектов РФ					0,00	0,00	0,00	0,00	0,00	0,00
4.4.	средства государственных внебюджетных фондов*	X	X	X	X	0,00	0,00	0,00	0,00	0,00	0,00
4.5.	средства юридических лиц	X	X	X	X	0,00	0,00	0,00	0,00	0,00	0,00
4.6.	объем дополнительной потребности в финансовых ресурсах на реализацию мероприятия[25]	X	X	X	X	0,00	0,00	0,00	0,00	0,00	0,00
5.	Мероприятие 5. С учетом паспортов медицинских организаций приведение материально-технической базы медицинских организаций, оказывающих первичную медико-санитарную помощь взрослым и детям, их обособленных структурных подразделений, центральных районных и районных больниц в соответствие с требованиями порядков оказания медицинской помощи, их дооснащение и переоснащение оборудованием для оказания медицинской помощи	X	X	X	X	X	X	X	X		
5.1.	всего	X	X	X	X	36473,75	23850,00	4336,64	31650,00	32779,33	129089,72
	из них:	X	X	X	X						
5.2.	бюджет Карачаево-Черкесской Республики					36473,75	23850,00	4336,64	31650,00	32779,33	129089,72
	межбюджетные трансферты федерального бюджета					34650,06	22419,00	4076,44	30067,50	31140,36	122353,37
5.3.	бюджеты муниципальных образований					0,00	0,00	0,00	0,00	0,00	0,00
	межбюджетные трансферты из бюджетов субъектов РФ					0,00	0,00	0,00	0,00	0,00	0,00
5.4.	средства государственных внебюджетных фондов*	X	X	X	X	0,00	0,00	0,00	0,00	0,00	0,00
5.5.	средства юридических лиц	X	X	X	X	0,00	0,00	0,00	0,00	0,00	0,00
5.6.	объем дополнительной потребности в финансовых ресурсах на реализацию мероприятия[25]	X	X	X	X	0,00	0,00	0,00	0,00	0,00	0,00
6,	Мероприятие 6. Утверждение и поэтапное внедрение отраслевой системы оплаты труда медицинских работников	X	X	X	X	X	X	X	X		
6.1.	всего	X	X	X	X	79178,34	157606,47	255014,45	332166,09	302200,82	1126166,18
	из них:	X	X	X	X						
6.2.	бюджет Карачаево-Черкесской Республики					0,00	0,00	0,00	0,00	0,00	0,00
	межбюджетные трансферты федерального бюджета					0,00	0,00	0,00	0,00	0,00	0,00
6.3.	бюджеты муниципальных образований					0,00	0,00	0,00	0,00	0,00	0,00
	межбюджетные трансферты из бюджетов субъектов РФ					0,00	0,00	0,00	0,00	0,00	0,00
6.4.	средства государственных внебюджетных фондов*	X	X	X	X	79178,34	157606,47	255014,45	332166,09	302200,82	1126166,18
6.5.	средства юридических лиц	X	X	X	X	0,00	0,00	0,00	0,00	0,00	0,00
6.6.	объем дополнительной потребности в финансовых ресурсах на реализацию мероприятия[25]	X	X	X	X	0,00	0,00	0,00	0,00	0,00	0,00
7,	Мероприятие 7. Принятие мер по укомплектованию медицинских организаций, оказывающих первичную медико-санитарную помощь, центральных районных и районных больниц медицинскими работниками в соответствии с целевыми показателями, указанными в паспортах таких медицинских организаций	X	X	X	X	X	X	X	X		
7.1.	всего	X	X	X	X	62417,50	88853,63	100133,91	106273,39	71362,53	429040,97
	из них:	X	X	X	X						
7.2.	бюджет Карачаево-Черкесской Республики					0,00	0,00	0,00	0,00	0,00	0,00
	межбюджетные трансферты федерального бюджета					0,00	0,00	0,00	0,00	0,00	0,00
7.3.	бюджеты муниципальных образований					0,00	0,00	0,00	0,00	0,00	0,00
	межбюджетные трансферты из бюджетов субъектов РФ					0,00	0,00	0,00	0,00	0,00	0,00
7.4.	средства государственных внебюджетных фондов*	X	X	X	X	62417,50	88853,63	100133,91	106273,39	71362,53	429040,97
7.5.	средства юридических лиц	X	X	X	X	0,00	0,00	0,00	0,00	0,00	0,00
7.6.	объем дополнительной потребности в финансовых ресурсах на реализацию мероприятия[25]	X	X	X	X	0,00	0,00	0,00	0,00	0,00	0,00
8,	Мероприятие 8. Увеличение заявок на целевое обучение врачей в соответствии с дефицитными специальностями первичного звена здравоохранения	X	X	X	X	X	X	X	X		
8.1.	всего	X	X	X	X	32960,00	43080,00	53200,00	63320,00	74740,00	267300,00
	из них:	X	X	X	X						
8.2.	бюджет Карачаево-Черкесской Республики					0,00	0,00	0,00	0,00	0,00	0,00
	межбюджетные трансферты федерального бюджета					32960,00	43080,00	53200,00	63320,00	74740,00	267300,00
8.3.	бюджеты муниципальных образований					0,00	0,00	0,00	0,00	0,00	0,00
	межбюджетные трансферты из бюджетов субъектов РФ					0,00	0,00	0,00	0,00	0,00	0,00
8.4.	средства государственных внебюджетных фондов*	X	X	X	X	0,00	0,00	0,00	0,00	0,00	0,00
8.5.	средства юридических лиц	X	X	X	X	0,00	0,00	0,00	0,00	0,00	0,00
8.6.	объем дополнительной потребности в финансовых ресурсах на реализацию мероприятия[25]	X	X	X	X	0,00	0,00	0,00	0,00	0,00	0,00
9,	Мероприятие 9. Увеличение числа обучающихся профессиональных образовательных организаций, осуществляющих подготовку специалистов со средним медицинским образованием, не менее чем на 30 процентов в год от имеющегося дефицита таких специалистов	X	X	X	X	X	X	X	X		
9.1.	всего	X	X	X	X	3000,00	3750,00	4500,00	6000,00	7500,00	24750,00
	из них:	X	X	X	X						
9.2.	бюджет Карачаево-Черкесской Республики					3000,00	3750,00	4500,00	6000,00	7500,00	24750,00
	межбюджетные трансферты федерального бюджета					0,00	0,00	0,00	0,00	0,00	0,00
9.3.	бюджеты муниципальных образований					0,00	0,00	0,00	0,00	0,00	0,00
	межбюджетные трансферты из бюджетов субъектов РФ					0,00	0,00	0,00	0,00	0,00	0,00
9.4.	средства государственных внебюджетных фондов*	X	X	X	X	0,00	0,00	0,00	0,00	0,00	0,00
9.5.	средства юридических лиц	X	X	X	X	0,00	0,00	0,00	0,00	0,00	0,00
9.6.	объем дополнительной потребности в финансовых ресурсах на реализацию мероприятия[25]	X	X	X	X	0,00	0,00	0,00	0,00	0,00	0,00
10,	Мероприятие 10. Разработка и реализация региональных мер стимулирования медицинских работников в части предоставления единовременных выплат, в том числе при переезде в сельскую местность, рабочие поселки, поселки городского типа и города с населением до 50 тыс. человек	X	X	X	X	X	X	X	X		
10.1.	всего	X	X	X	X	25000,00	20000,00	20000,00	20000,00	20000,00	105000,00
	из них:	X	X	X	X						
10.2.	бюджет Карачаево-Черкесской Республики					25000,00	20000,00	20000,00	20000,00	20000,00	105000,00
	межбюджетные трансферты федерального бюджета					15000,00	12000,00	12000,00	12000,00	12000,00	63000,00
10.3.	бюджеты муниципальных образований					0,00	0,00	0,00	0,00	0,00	0,00
	межбюджетные трансферты из бюджетов субъектов РФ					0,00	0,00	0,00	0,00	0,00	0,00
10.4.	средства государственных внебюджетных фондов*	X	X	X	X	0,00	0,00	0,00	0,00	0,00	0,00
10.5.	средства юридических лиц	X	X	X	X	0,00	0,00	0,00	0,00	0,00	0,00
10.6.	объем дополнительной потребности в финансовых ресурсах на реализацию мероприятия[25]	X	X	X	X	0,00	0,00	0,00	0,00	0,00	0,00
11.	Мероприятие 11. Разработка и реализация региональных мер социальной поддержки медицинских работников первичного звена здравоохранения и скорой медицинской помощи, медицинских работниковцентральных районных и районных больниц, в том числе их приоритетное обеспечение служебным жильем, использование иных механизмов обеспечения жильем	X	X	X	X	X	X	X	X		
11.1.	всего	X	X	X	X	10471,00	10471,00	10471,00	10471,00	10471,00	52355,00
	из них:	X	X	X	X						
11.2.	бюджет Карачаево-Черкесской Республики					10471,00	10471,00	10471,00	10471,00	10471,00	52355,00
	межбюджетные трансферты федерального бюджета					0,00	0,00	0,00	0,00	0,00	0,00
11.3.	бюджеты муниципальных образований					0,00	0,00	0,00	0,00	0,00	0,00
	межбюджетные трансферты из бюджетов субъектов РФ					0,00	0,00	0,00	0,00	0,00	0,00
11.4.	средства государственных внебюджетных фондов*	X	X	X	X	0,00	0,00	0,00	0,00	0,00	0,00
11.5.	средства юридических лиц	X	X	X	X	0,00	0,00	0,00	0,00	0,00	0,00
11.6.	объем дополнительной потребности в финансовых ресурсах на реализацию мероприятия[25]	X	X	X	X	0,00	0,00	0,00	0,00	0,00	0,00
12.	Мероприятие 12. Включение в показатели эффективности деятельности руководителей медицинских организаций показателей, характеризующих обеспечение медицинских организаций медицинскими работниками	X	X	X	X	X	X	X	X		
12.1.	всего	X	X	X	X	0,00	0,00	0,00	0,00	0,00	0,00
	из них:	X	X	X	X						
12.2.	бюджет Карачаево-Черкесской Республики					0,00	0,00	0,00	0,00	0,00	0,00
	межбюджетные трансферты федерального бюджета					0,00	0,00	0,00	0,00	0,00	0,00
12.3.	бюджеты муниципальных образований					0,00	0,00	0,00	0,00	0,00	0,00
	межбюджетные трансферты из бюджетов субъектов РФ					0,00	0,00	0,00	0,00	0,00	0,00
12.4.	средства государственных внебюджетных фондов*	X	X	X	X	0,00	0,00	0,00	0,00	0,00	0,00
12.5.	средства юридических лиц	X	X	X	X	0,00	0,00	0,00	0,00	0,00	0,00
12.6.	объем дополнительной потребности в финансовых ресурсах на реализацию мероприятия[25]	X	X	X	X	0,00	0,00	0,00	0,00	0,00	0,00
13.	Мероприятие 13. Разработка механизма наставничества в отношении врачей - молодых специалистов, прошедших целевое обучение	X	X	X	X	X	X	X	X		
13.1.	всего	X	X	X	X	10,00	50,00	70,00	100,00	110,00	340,00
	из них:	X	X	X	X						
13.2.	бюджет Карачаево-Черкесской Республики					10,00	50,00	70,00	100,00	110,00	340,00
	межбюджетные трансферты федерального бюджета					0,00	0,00	0,00	0,00	0,00	0,00
13.3.	бюджеты муниципальных образований					0,00	0,00	0,00	0,00	0,00	0,00
	межбюджетные трансферты из бюджетов субъектов РФ					0,00	0,00	0,00	0,00	0,00	0,00
13.4.	средства государственных внебюджетных фондов*	X	X	X	X	0,00	0,00	0,00	0,00	0,00	0,00
13.5.	средства юридических лиц	X	X	X	X	0,00	0,00	0,00	0,00	0,00	0,00
13.6.	объем дополнительной потребности в финансовых ресурсах на реализацию мероприятия[25]	X	X	X	X	0,00	0,00	0,00	0,00	0,00	0,00

Продолжение на 4-й стр.

Продолжение. Начало на 1, 2, 3-й стр.

1	2	3	4	5	6	7	8	9	10	11	12
14,	Мероприятие 14. Внесение изменений в территориальную программу государственных гарантий бесплатного оказания гражданам медицинской помощи в части обеспечения потребности в дорогостоящих диагностических исследованиях, проводимых в амбулаторных условиях, и выделение их из подушевого норматива финансирования оказания первичной медико-санитарной помощи	X	X	X	X	X	X	X	X		
14.1.	всего	X	X	X	X						
	из них:	X	X	X	X						
14.2.	бюджет Карачаево-Черкесской Республики										
	межбюджетные трансферты федерального бюджета										
14.3.	бюджеты муниципальных образований										
	межбюджетные трансферты из бюджетов субъектов РФ										
14.4.	средства государственных внебюджетных фондов*	X	X	X	X						
14.5.	средства юридических лиц	X	X	X	X						
14.6.	объем дополнительной потребности в финансовых ресурсах на реализацию мероприятия[25]	X	X	X	X						
15,	Мероприятие 15. Внесение изменений в территориальную программу государственных гарантий бесплатного оказания гражданам медицинской помощи в части введения коэффициентов дифференциации для подушевого норматива финансирования на прикрепившихся лиц для медицинских организаций, расположенных в сельской местности, рабочих поселках, поселках городского типа и малых городах	X	X	X	X	X	X	X	X		
15.1.	всего	X	X	X	X						
	из них:	X	X	X	X						
15.2.	бюджет Карачаево-Черкесской Республики										
	межбюджетные трансферты федерального бюджета										
15.3.	бюджеты муниципальных образований										
	межбюджетные трансферты из бюджетов субъектов РФ										
15.4.	средства государственных внебюджетных фондов*	X	X	X	X						
15.5.	средства юридических лиц	X	X	X	X						
15.6.	объем дополнительной потребности в финансовых ресурсах на реализацию мероприятия[25]	X	X	X	X						
16,	Мероприятие 16. Стимулирование руководителей и медицинских работников медицинских организаций первичного звена здравоохранения внедряющих новую модель оказания гражданам первичной медико-санитарной помощи	X	X	X	X	X	X	X	X		
16.1.	всего	X	X	X	X						
	из них:	X	X	X	X						
16.2.	бюджет Карачаево-Черкесской Республики										
	межбюджетные трансферты федерального бюджета										
16.3.	бюджеты муниципальных образований										
	межбюджетные трансферты из бюджетов субъектов РФ										
16.4.	средства государственных внебюджетных фондов*	X	X	X	X						
16.5.	средства юридических лиц	X	X	X	X						
16.6.	объем дополнительной потребности в финансовых ресурсах на реализацию мероприятия [25]	X	X	X	X						
17,	Мероприятие 17. Обеспечение бездефицитного финансового обеспечения оказания медицинской помощи в рамках территориальной программы государственных гарантий бесплатного оказания гражданам медицинской помощи, с учетом реализации мероприятий региональной программы	X	X	X	X	X	X	X	X		
17.1.	всего	X	X	X	X	0,00	0,00	0,00	0,00	0,00	0,00
	из них:	X	X	X	X						
17.2.	бюджет Карачаево-Черкесской Республики					0,00	0,00	0,00	0,00	0,00	0,00
	межбюджетные трансферты федерального бюджета					0,00	0,00	0,00	0,00	0,00	0,00
17.3.	бюджеты муниципальных образований					0,00	0,00	0,00	0,00	0,00	0,00
	межбюджетные трансферты из бюджетов субъектов РФ					0,00	0,00	0,00	0,00	0,00	0,00
17.4.	средства государственных внебюджетных фондов*	X	X	X	X	0,00	0,00	0,00	0,00	0,00	0,00
17.5.	средства юридических лиц	X	X	X	X						
17.6.	объем дополнительной потребности в финансовых ресурсах на реализацию мероприятия[25]	X	X	X	X						
18,	Мероприятие 18. Участие в реализации пилотного проекта по вовлечению частных медицинских организаций в оказание медико- социальных услуг лицам в возрасте 65 лет и старше	X	X	X	X	X	X	X	X		
18.1.	всего	X	X	X	X						
	из них:	X	X	X	X						
18.2.	бюджет Карачаево-Черкесской Республики										
	межбюджетные трансферты федерального бюджета										
18.3.	бюджеты муниципальных образований										
	межбюджетные трансферты из бюджетов субъектов РФ										
18.4.	средства государственных внебюджетных фондов*	X	X	X	X						
18.5.	средства юридических лиц	X	X	X	X						
18.6.	объем дополнительной потребности в финансовых ресурсах на реализацию мероприятия [25]	X	X	X	X						
19,	Мероприятие 19. Обеспечение лекарственными препаратами граждан, которые перенесли острое нарушение мозгового кровообращения, инфаркт миокарда и другие острые сердечно-сосудистые заболевания или операции на сосудах и которые получают медицинскую помощь в амбулаторных условиях	X	X	X	X	X	X	X	X		
19.1.	всего	X	X	X	X	0,00	0,00	0,00	0,00	0,00	0,00
	из них:	X	X	X	X						
19.2.	бюджет Карачаево-Черкесской Республики					0,00	0,00	0,00	0,00	0,00	0,00
	межбюджетные трансферты федерального бюджета					0,00	0,00	0,00	0,00	0,00	0,00
19.3.	бюджеты муниципальных образований					0,00	0,00	0,00	0,00	0,00	0,00
	межбюджетные трансферты из бюджетов субъектов РФ					0,00	0,00	0,00	0,00	0,00	0,00
19.4.	средства государственных внебюджетных фондов*	X	X	X	X	0,00	0,00	0,00	0,00	0,00	0,00
19.5.	средства юридических лиц	X	X	X	X	0,00	0,00	0,00	0,00	0,00	0,00
19.6.	объем дополнительной потребности в финансовых ресурсах на реализацию мероприятия [25]	X	X	X	X	0,00	0,00	0,00	0,00	0,00	0,00

Приложение 5 к постановлению Правительства Карачаево-Черкесской Республики от 15.12.2020 № 284

Схемы размещения медицинских организаций

Рисунок 1

Блок-схемы действующей сети медицинских организаций Карачаево-Черкесской Республики

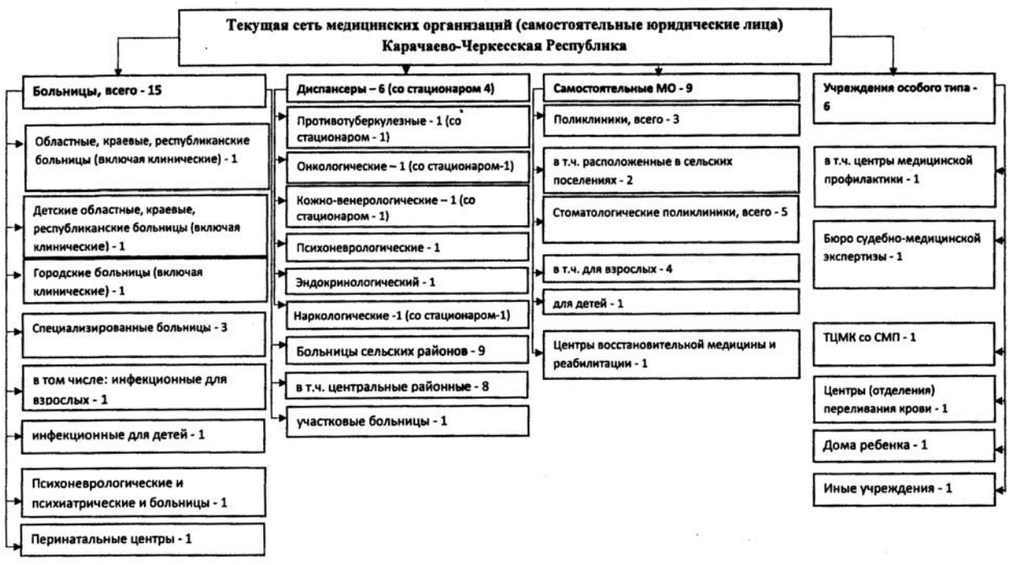

Рисунок 2

Блок-схемы действующей сети медицинских организаций Карачаево-Черкесской Республики, оказывающих первичную медико-санитарную помощь

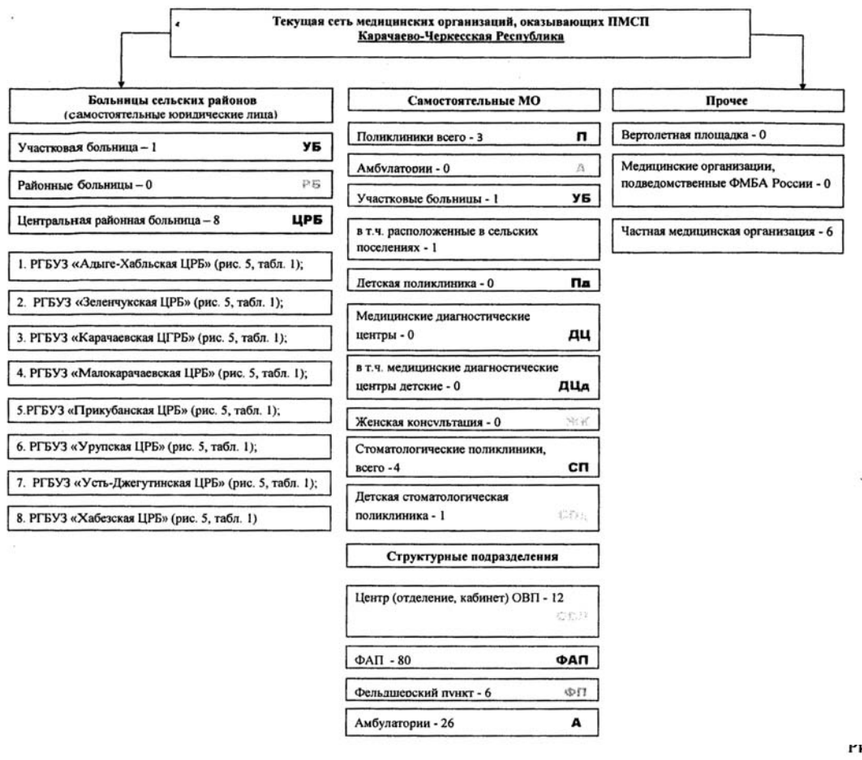

Рисунок 3

Блок-схемы действующей сети медицинских организаций Карачаево-Черкесской Республики, оказывающих первичную медико-санитарную помощь

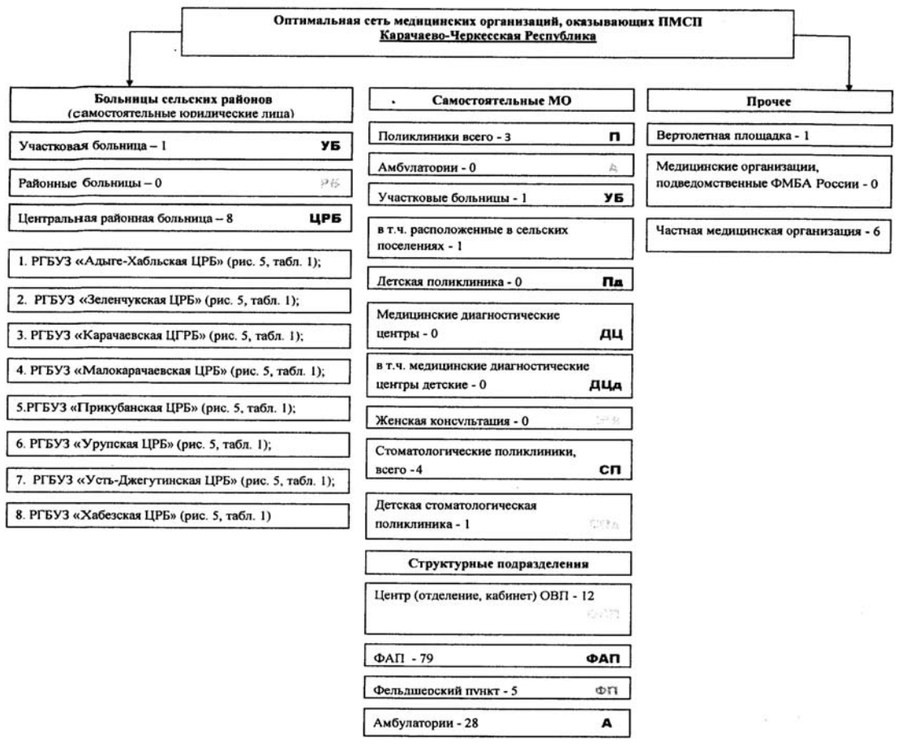

Рисунок 4

Карта-схема размещения медицинских организаций (ЦРБ, РБ, УБ) с зонированием территории Карачаево-Черкесской Республики в рамках оказания первичной медико-санитарной помощи

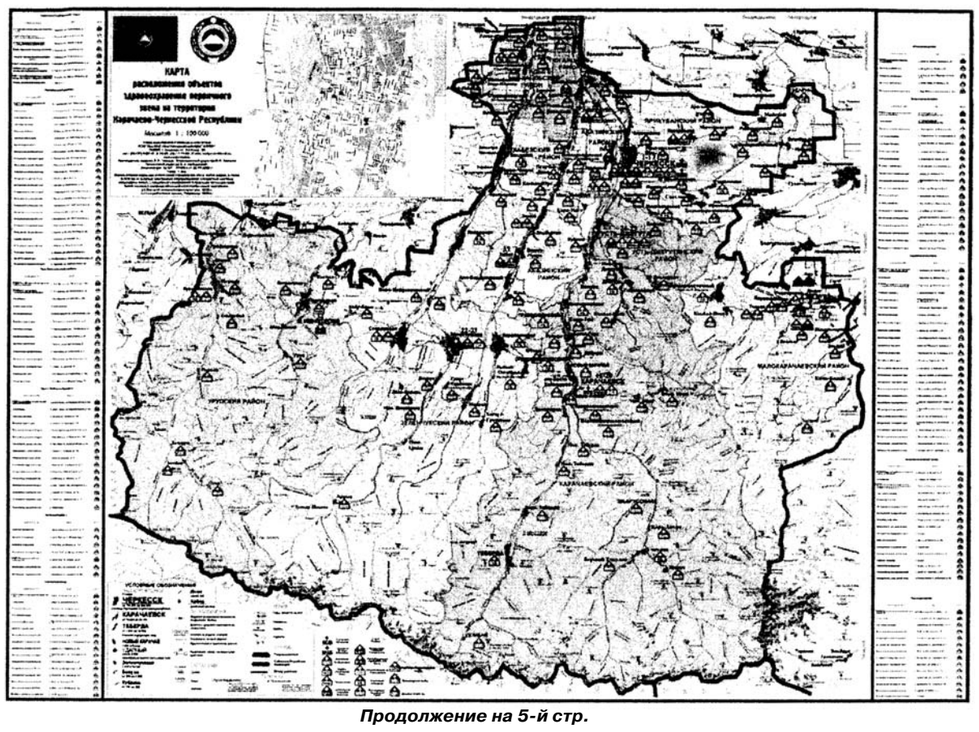

Продолжение на 5-й стр.

Продолжение. Начало на 1, 2, 3, 4-й стр.

№ на карте	Наименование медицинской организации	Численность обслуживаемого населения	Число зданий, требующих сноса, реконструкции, капитального ремонта	Наличие специально оборудованной вертолетной площадки
1	Республиканское государственное бюджетное лечебно-профилактиче ское учреждение здравоохранения «Лечебно-реабилитационный центр»	25015	1	нет
2	Республиканское государственное бюджетное лечебно-профилакти-ческое учреждение «Карачаево-Черкесская республиканская инфекционная клиническая больница и Центр по профилактике и борьбе со СПИДом»	465563	1	нет
3	Республиканское государственное бюджетное лечебно-профилактиче-ское учреждение «Карачаево-Черкесская республиканская клиническая больница»	465563	3	нет
4	Республиканское государственное бюджетное лечебно-профилактиче-ское учреждение «Карачаево-Черкесский онкологический диспансер имени С.П.Бутова»	465563	0	нет
5	Республиканское государственное бюджетное лечебно-профилактиче-ское учреждение «Карачаево-Черкесский республиканский кожно-венерологический диспансер»	465563	1	нет
6	Республиканское государственное бюджетное лечебно-профилактиче-ское учреждение «Карачаево-Черкесский республиканский противо-туберкулезный диспансер»	465563	0	нет
7	Республиканское государственное бюджетное лечебно-профилактиче-ское учреждение «Карачаево-Черкесский эндокринологический диспансер»	465563	1	нет
8	Республиканское государственное бюджетное лечебно- профилактиче-ское учреждение «Наркологический диспансер»	465563	1	нет
9	Республиканское государственное бюджетное лечебно-профилактиче-ское учреждение «Психоневрологический диспансер»	465563	1	нет
10	Республиканское государственное бюджетное лечебно-профилактиче-ское учреждение «Республиканская детская многопрофильная больница»	105731	3	нет
11	Республиканское государственное бюджетное лечебно-профилактиче-ское учреждение «Республиканская детская стоматологическая поликлиника»	105731	1	нет
12	Республиканское государственное бюджетное лечебно-профилактиче-ское учреждение «Республиканский перинатальный центр»	156525	0	нет
13	Республиканское Государственное Бюджетное Лечебно-профилактиче-ское учреждение «Республиканское стоматологическая поликлиника»	359832	1	нет
14	Республиканское государственное бюджетное лечебно-профилактиче-ское учреждение «Центр медицинской профилактики»	465563	1	нет
15	Республиканское государственное бюджетное учреждение здраво-охранения «Черкесская городская клиническая больница»	200366	2	нет
16	Республиканское государственное бюджетное учреждение здраво-охранения «Территориальный центр медицины катастроф и скорой медицинской помощи»	465563	2	нет
17	Республиканское государственное бюджетное учреждение здраво-охранения «Черкесская городская поликлиника»	97789	2	нет
18	Республиканское государственное автономное учреждение здраво-охранения «Карачаевская центральная стоматологическая поликлиника»	70187	1	нет
19	Республиканское государственное бюджетное лечебно-профилактиче-ское учреждение «Карачаево-Черкесская детская инфекционная больница»	105371	0	нет
20	Республиканское государственное бюджетное учреждение здраво-охранения «Карачаевская центральная городская и районная больница»	70187	20	нет
21	Республиканское государственное казенное лечебно-профилактиче-ское учреждение «Психиатрическая больница»	465563	2	нет
22	Республиканское государственное автономное учреждение здраво-охранения «Зеленчукская районная стоматологическая поликлиника»	48117	0	нет
23	Республиканское государственное бюджетное учреждение здраво-охранения «Зеленчукская центральная районная больница»	48117	11	нет
24	Республиканское государственное автономное учреждение здраво-охранения «Усть-Джегутинская районная стоматологическая поликлиника»	49993	0	нет
25	Республиканское государственное бюджетное учреждение здравоохранения «Усть-Джегутинская центральная районная больница»	49993	11	нет
26	Республиканское государственное бюджетное учреждение здравоохранения «Малокарачаевская центральная районная больница»	39674	7	нет
27	Республиканское государственное бюджетное учреждение здравоохранения «Краснокурганская участковая больница имени заслуженного врача РСФСР Х.Ш.Байчорова»	3846	1	нет
28	Республиканское государственное бюджетное учреждение здравоохранения «Абазинская центральная районная поликлиника»	17643	4	нет
29	Республиканское государственное бюджетное учреждение здравоохранения «Адыге-Хабльская центральная районная больница»	15652	16	нет
30	Республиканское государственное бюджетное учреждение здравоохранения «Ногайская центральная районная поликлиника»	15515	4	нет
31	Республиканское государственное бюджетное учреждение здравоохранения «Прикубанская центральная районная больница»	28752	17	нет
32	Республиканское государственное бюджетное учреждение здравоохранения «Урупская центральная районная больница»	22565	10	нет
33	Республиканское государственное бюджетное учреждение здравоохранения «Хабезская центральная районная больница»	30815	3	нет

Рисунок 5

Карта-схема размещения на территории Карачаево-Черкесской Республики медицинских организаций, оказывающих первичную медико-санитарную помощь

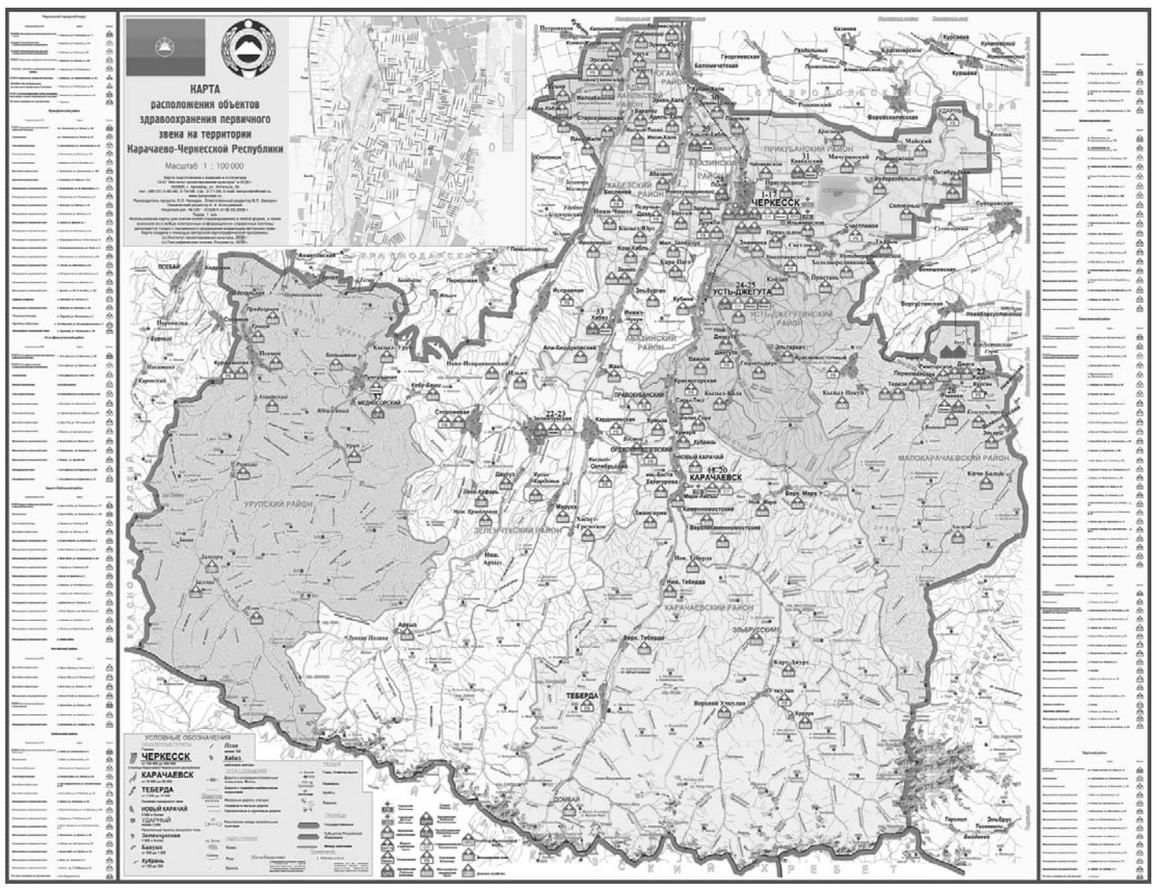

Таблица 1

Перечень медицинских организаций субъекта Российской Федерации и их структурных подразделений, на базе которых оказывается первичная медико-санитарная помощь населению (в разрезе типов медицинских организаций)
Медицинские организации и их структурные подразделения (МО), на базе которых оказывается первичная медико-санитарная помощь населению

№ на карте	Наименование медицинской организации	Тип медицинской организации	Непосредственно обслуживаемые населенные пункты, закрепленные по участковому принципу	Численность населения, в обслуживаемых населенных пунктах, закрепленных по участковому принципу	Плановая (проектная) мощность (число посещений в смену)	Плановые объемы по ТПГГ* (число посещений) Всего	в том числе по ОМС	Плановые объемы по ТПГГ* (круглосуточный стационар), койко-дней Всего	в том числе по ОМС	Профиль коек по ТПГГ* (перечислить)	Находится в арендованном помещении	Здание требует сноса реконструкции, капитального ремонта
1	2	3	4	5	6	7	8	9	10	11	12	13
1	Республиканское государственное бюджетное лечебно-профилактическое учреждение «Лечебно-реабилитационный центр»	Лечебно-профилактическая организация	г. Черкесск	21032	580	48370	37870	32659	32659	Терапевтические Неврологические Гастроэнтерологич Медицкая реаб.,	Нет	Реконструкция
2	Республиканское государственное бюджетное лечебно-профилактическое учреждение «Карачаево-Черкесская республиканская инфекционная клиническая больница и Центр по профилактике и борьбе со СПИДом»	Первичная, специализированная, медико-санитарная организация	Карачаево-Черкесская Республика	0	29	2828	-	15315	15315	инфекционные	Нет	Реконструкция
3	Республиканское государственное бюджетное лечебно-профилактическое учреждение «Карачаево-Черкесская республиканская клиническая больница»	Карачаево-Черкесская Республика		0							Нет	Капитальный ремонт
4	Республиканское государственное бюджетное лечебно-профилактическое учреждение «Карачаево-Черкесский онкологический диспансер имени С.П.Бутова»	Карачаево-Черкесская Республика	0								Нет	Х
5	Республиканское государственное бюджетное лечебно-профилактическое учреждение «Карачаево-Черкесский республиканский кожно-венерологический диспансер»	государственная	Карачаево-Черкесская Республика	0	79	34038	14500	15	12	дерматовенерология	Нет	Реконструкция
6	Республиканское государственное бюджетное лечебно-профилактическое учреждение «Карачаево-Черкесский республиканский противотуберкулезный диспансер»		Карачаево-Черкесская Республика								Нет	Капитальный ремонт
7	Республиканское государственное бюджетное лечебно-профилактическое учреждение «Карачаево-Черкесский эндокринологический диспансер»	Диспансер	Карачаево-Черкесская Республика	0	48	37349	37349	-	-	-	Нет	Реконструкция
8	Республиканское государственное бюджетное лечебно-профилактическое учреждение «Наркологический диспансер» Диспансерно-поликлиническое отделение	Диспансер	Карачаево-Черкесская Республика	0	63	34517	0	6760	0	Наркологические Реабилитационные наркологические	Да	Строительство
9	Республиканское государственное бюджетное лечебно-профилактическое учреждение «Психоневрологический диспансер»	Диспансер	Карачаево-Черкесская Республика	0	100	32629	0	0	0	0	Нет	Реконструкция
10	Республиканское государственное бюджетное лечебно-профилактическое учреждение «Республиканская детская многопрофильная больница»	Стационарно-поликлинический	г. Черкесск	31774	250; 131	172487	172487	76587	75747	Нефрологические Гематологические Педиатрические Инфекционные койки Пульмонологические Кардиологические Ревматологические Гастроэнтерологические Эндокринологические Неврологические Медицинской реабилитации Хирургические Гнойные хирургические Челюстно-лицевые Нейрохирургические Ожоговые Офтальмологические Оториноларингологические Уроандрологические Травматологические Ортопедические Реанимационные Паллиативные	Нет	Реконструкция
11	Республиканское государственное бюджетное лечебно-профилактическое учреждение «Республиканская детская стоматологическая поликлиника»	Государственный	-	-	150	8324	8324	-	-	-	Да	Реконструкция
12	Республиканское государственное бюджетное лечебно-профилактическое учреждение «Республиканский перинатальный центр»	Родильный дом	КЧР, г. Черкесск	57816	147	37000	36800	600	486	гинекология, патология беременности	Нет	Х
13	Республиканское государственное бюджетное лечебно-профилактическое учреждение «Республиканская стоматологическая поликлиника»										Нет	Капитальный ремонт
14	Республиканское государственное бюджетное лечебно-профилактическое учреждение «Центр медицинской профилактики»	Амбулаторно-поликлинический	-	0	53	32495	4543	-	-	-	Нет	Реконструкция
15	Республиканское государственное бюджетное учреждение здравоохранения «Черкесская городская клиническая больница»				182 койки						Нет	Реконструкция
16	Республиканское государственное бюджетное учреждение здравоохранения «Территориальный центр медицины катастроф и скорой медицинской помощи»				12 выездных бригад						Нет	Реконструкция
17	Республиканское государственное бюджетное учреждение здравоохранения «Черкесская городская поликлиника»	Поликлиника	г. Черкесск	70 334	990 пос. в смену	199720	198890				Нет	Реконструкция
18	Республиканское государственное автономное учреждение здравоохранения «Карачаевская центральная стоматологическая поликлиника	Амбулаторный тип	г. Карачаевск	31755 **	120	30026	30026				Нет	Реконструкция
	Стоматологический кабинет при ВА а.Верхняя Теберда	Амбулаторный тип	а.Верхняя Теберда	2555**	10	521	521				Да	
	Стоматологический кабинет при ВА с. Коста Хетагурова	Амбулаторный тип	с. Коста Хетагурова	2834**	10	521	521				Да	
	Стоматологический кабинет при ВА а.Кумыш	Амбулаторный тип	а.Кумыш	5225**	10	521	521				Да	
	Стоматологический кабинет при ВА а.Мара Аягы	Амбулаторный тип	а.МараАягы	216**	10	521	521				Да	
	Стоматологический кабинет при ВА п.Микрорайон г.Теберда	Амбулаторный тип	п.Микрорайонг.Теберда	8644**	10	521	521				Да	
	Стоматологический кабинет при ВА п.новый Карачай	Амбулаторный тип	п.Новый Карачай	3275**	10	521	521				Да	
	Стоматологический кабинет при ВА а.Хумара	Амбулаторный тип	а.Хумара	1735**	10	521	521				Да	
	Стоматологический кабинет при УБ п.Орджоникидзевский	Амбулаторный тип	п.Орджоникидзевский	2886**	10	521	521				Да	
	Стоматологический кабинет при УБ п.Правокубанский	Амбулаторный тип	п.Правокубанский	3308**	10	521	521				Да	
	Стоматологический кабинет при УБ г.Теберда	Амбулаторный тип	г.Теберда	8644**	10	521	521				Да	
	Стоматологический кабинет при УБ а.Учкулан	Амбулаторный тип	а.Учкулан	1268**	10	521	521				Да	
	Стоматологический кабинет при ФАП а.Верхняя Мара	Амбулаторный тип	а.ВерхняяМара	1993**	10	521	521				Да	
	Стоматологический кабинет при ФАП а. Новая Теберда	Амбулаторный тип	а. Новая Теберда	808**	10	521	521				Да	
19	Республиканское государственное бюджетное лечебно-профилактическое учреждение «Карачаево-Черкесская детская инфекционная больница»										Нет	
20	Республиканское государственное бюджетное учреждение здравоохранения «Карачаевская центральная городская и районная больница»	Центральная городская и районная больница	г. Карачаевск	21027	369 коек	186378	126162	1471,89	1471,89	Для беременных и рожениц Патология беременных Гинекологические Инфекционные Кардиологические Неврологические Отоларингологические Педиатрические Терапевтические Травматологические Урологические Хирургические	Нет	Реконструкция
	Учкуланская УБ	Участковая больница	а.Учкулан	767	55,04	4602	4602	53,69	53,69	Терапевтические	Нет	Реконструкция
	Тебердинская УБ	Участковая больница	г.Теберда	8644	148	59531	51864	605,08	605,08	Терапевтические Неврологические	Нет	Комплесный капремонт 1

Продолжение на 6-й стр.

Продолжение. Начало на 1, 2, 3, 4, 5-й стр.

1	2	3	4	5	6	7	8	9	10	11	12	13
	Правокубанская УБ	Участковая больница	п.Правокубанский	3308	100	1984	1984	231,56	231,56	Терапевтические	Нет	Реконструкция
	Орджоникидзевская УБ	Участковая больница	п.Орджоникидзевский	2886	132	17316	17316	202,02	202,02	Терапевтические Неврологические	Нет	Строительство
	Кумышская ВА	амбулатория	а.Кумыш	5225	22	31350	31350	365,75	365,75		Нет	Реконструкция
	Хумаринская ВА	амбулатория	а.Хумара	1735	22	10410	10410	121,45	121,45		Нет	Строительство
	Коста Хетагуровская ВА	амбулатория	с. Коста Хетагурова	2834	8	17004	17004	198,38	198,38		Нет	Реконструкция
	Ново-Карачаевская ВА	амбулатория	п.Новый Карачай	3275	40	19650	19650	229,25	229,25		Нет	Строительство
	Верхне – Тебердинская ВА	амбулатория	а.Верхняя Теберда	2555	7	15330	15330	178,85	178,85		Нет	Строительство
	Домбайская ВА	амбулатория	п. Домбай	648	7	3838	3838	45,36	45,36		Нет	Строительство
	ФАП п. Эльбрусский	Фельдшерско-акушерский пункт	п. Эльбрусский	277	6	1662	1662	19,39	19,39		Нет	Строительство
	ФАП п.Малокурганный	Фельдшерско-акушерский пункт	п.Малокурганный	1121	6	6726	6726	78,47	78,47		Нет	Строительство
	ФАП а.Верхняя Мара	Фельдшерско-акушерский пункт	а.ВерхняяМара	1993	18	11958	11958	139,51	139,51		Нет	Строительство
	ФАП а. Джингирик	Фельдшерско-акушерский пункт	а. Джингирик	1159	7	6954	6954	81,13	81,13		Нет	Строительство
	ФАП а. Нижний- Каменномост	Фельдшерско-акушерский пункт	а. Нижний- Каменномост	1672	5	10032	10032	117,04	117,04		Нет	Строительство
	ФАП а. Верхний- Каменномост	Фельдшерско-акушерский пункт	а. Верхний- Каменномост	1672	5	10032	10032	117,04	117,04		Нет	Строительство
	ФАП а. Карт - Джурт	Фельдшерско-акушерский пункт	а. Карт - Джурт	848	6	5088	5088	59,36	59,36		Нет	Строительство
	ФАП а. Белая Гора	Фельдшерско-акушерский пункт	а. Белая Гора	124	8	744	744	8,68	8,68		Нет	Строительство
	ФАП а. Хурзук	Фельдшерско-акушерский пункт	а. Хурзук	1418	16	8508	8508	99,26	99,26		Нет	Строительство
	ФАП а. Новая Теберда	Фельдшерско-акушерский пункт	а. Новая Теберда	808	5	4848	4848	56,56	56,56		Нет	Строительство взамен существующего
	ФАП а. Нижняя Теберда	Фельдшерско-акушерский пункт	а. Нижняя Теберда	1237	8	7422	7422	86,59	86,59		Нет	Строительство
	ФАП а. Нижняя Мара а. Нижняя Мара	Фельдшерско-акушерский пункт		690	8	4140	4140	48,30	48,30		Нет	Строительство взамен существующего
	ФАП а. Верхний Учкулан	Фельдшерско-акушерский пункт	а. Верхний Учкулан	501	4	3006	3006	35,07	35,07		Нет	Строительство взамен существующего
21	Республиканское государственное казенное лечебно-профилактическое учреждение «Психиатрическая больница»				350 коек						Нет	Строительство
22	Республиканское государственное автономное учреждение здравоохранения «Зеленчукская районная стоматологическая поликлиника»										Нет	Реконструкция
23	Республиканское государственное бюджетное учреждение здравоохранения «Зеленчукская центральная районная больница»	Дневной стационар	Зеленчукский район	48117		794	794			Терапевтический, гинекологический,	нет	Реконструкция
	Зеленчукская ЦРБ	Круглосуточный стационар	Зеленчукский район	48117				37884	37884	Терапевтический, гинекологический, хирургический, травматологический, неврологический, педиатрический, акушерский	Нет	Реконструкция
	Поликлиника Зеленчукской ЦРБ	Амбулаторный	ст. Зеленчукская, с. Даусуз, с. Архыз, с. Маруха, с. Нижний Архыз, с. Нижняя Ермоловка, а. Хуса-Кардоник	17592	350	87130	87130				Нет	Строительство
	Детская поликлиника Зеленчукской ЦРБ	Амбулаторный	ст. Зеленчукская, с. Даусуз, с. Архыз, с. Маруха, с. Нижний Архыз, с. Нижняя Ермоловка, а. Хуса-Кардоник	5114	300	56066	56066				Нет	Строительство
	Женская консультация	Амбулаторный	Зеленчукский район	24509	150	14685	14685				Нет	Реконструкция
	Кардоникская участковая больница	Амбулаторный, дневной стационар, круглосуточный стационар	ст. Кардоникская, с. Хасаут-Греческое	6899	40 коек	33034	33034	1925	1925	Общетерапевтический	Нет	Реконструкция
	Исправненская участковая больница	Амбулаторный, дневной стационар, круглосуточный стационар	ст. Исправная, х. Фроловский, х. Новоисправненский	4516	60	16517	16517	1925	1925	Общетерапевтический	Нет	Реконструкция
	Сторожевская участковая больница	Амбулаторный, дневной стационар, круглосуточный стационар	ст. Сторожевая, п. Сторожевая-2, а. Кобу-Баши, а. Ильич, х. Лесо-Кяфарь	10588	120	27538	27538	1925	1925	Общетерапевтический	Нет	Реконструкция
	Кызыл-Октябрьская участковая больница	Амбулаторный, дневной стационар, круглосуточный стационар	а. Кызыл-Октябрь	3324	56	11021	11021	1925	1925	Общетерапевтический	Нет	Реконструкция
	Сторожевская врачебная амбулатория	Амбулаторный	п. Сторожевая-2	2200	100						Нет	Реконструкция
	Архызский фельдшерско-акушерский пункт	Амбулаторный	с. Архыз	505	30						Нет	Реконструкция
	Даусузкий фельдшерско-акушерский пункт	Амбулаторный	с. Даусуз	1509	50						Нет	Строительство
	Ильичевский фельдшерско-акушерский пункт	Амбулаторный	а. Ильич	564	30						Нет	Строительство
	Марухский фельдшерско-акушерский пункт	Амбулаторный	с. Маруха	1541	75						Нет	Строительство
	Нижнеермоловский фельдшерско-акушерский пункт	Амбулаторный	с. Нижняя Ермоловка	374	30						Нет	Строительство
	Новоисправненский фельдшерско-акушерский пункт	Амбулаторный	с. Новоисправное	458	35						Нет	Строительство
	Хасаут-Греческий фельдшерско-акушерский пункт	Амбулаторный	с. Хасаут-Греческое	597	30						Нет	Строительство
	Хуса-Кардоникский фельдшерско-акушерский пункт	Амбулаторный	с. Хуса-Кардоникский	404	20						Нет	Реконструкция
	Фроловский фельдшерско-акушерский пункт	Амбулаторный	х. Фроловский	195	30						Нет	Строительство взамен существующего
24	Республиканское государственное автономное учреждение здравоохранения «Усть-Джегутинская районная стоматологическая поликлиника»										Нет	Реконструкция
25	Республиканское государственное бюджетное учреждение здравоохранения «Усть-Джегутинская центральная районная больница»	ЦРБ	Усть-Джегутинский район	49993		286523					Нет	Реконструкция
	Поликлиника	Поликлиника	Усть-Джегутинский район	49993	375						Нет	Строительство
	Женская консультация	Женская консультация	г. Усть-Джегута, ст.Красногорская, а. Джегута, а. Сары-Тюз, а. Новая Джегута, а. Эльтаркач, а. Гюрюльдеук, а. Кызыл-Кала, а. Койдан	16522, 1144, 620, 2189, 1001, 1681, 693 377, 460							Нет	Реконструкция
	Детская поликлиника	Детская поликлиника	г. Усть-Джегута, а. Эльтаркач, а. Джегута, а. Гюрюльдеук, а. Кызыл-Кала, а. Койдан	16522, 1681, 620, 693, 377, 460							Нет	Строительство
	УБ ст.Красногорская	УБ	ст. Красногорская	2135							Нет	Реконструкция
	УБ а. Джегута	УБ	а. Джегута	1183							Нет	Реконструкция
	ВА а.Сары-Тюз	ВА	а. Сары-Тюз	4217							Нет	Строительство
	ВА с. Важное	ВА	с. Важное	1892							Нет	Строительство
	ВА а. Новая Джегута	ВА	а. Новая Джегута	4010							Нет	Реконструкция
	ВА а. Эльтаркач	ВА	а. Эльтаркач	3197							Нет	Комплексный капремонт
	ФАП а. Гюрюльдеук	ФАП	а. Гюрюльдеук	1349							Нет	Строительство
	ФАП а. Кызыл-Кала	ФАП	а. Кызыл-Кала	750							Нет	Строительство
	ФАП а. Койдан	ФАП	а. Койдан	906							Нет	Строительство
	ФП Головное	ФП	г. Усть-Джегута	1							Нет	Строительство
	ФП Джеганас	ФП	г. Усть-Джегута	1							Нет	Строительство
26	Республиканское государственное бюджетное учреждение здравоохранения «Малокарачаевская центральная районная больница»	Поликлиника	с. Красный Восток с. Кызыл-Покун с. Терезе с. Первомайское с. Учкекен с. Римгорское с. Джага с. Красный Курган с. Кичи-Балык с. Хасаут с. Элькуш	43520	360	221897		1989		терапия, кардиология, неврология, хирургия, травматология, инфекция, родильное, гинекология, педиатрия, детская неврология, паллиативная помощи, гериатрия	Нет	Реконструкция
	УБ с. Красный Восток	УБ		2992							Нет	Реконструкция
	ВА с. Кызыл Покун	ВА	с. Кызыл Покун	881	9						Нет	Строительство
	ВА с. Терезе	ВА	с. Терезе	6863	17						Нет	Строительство взамен существующего
	ФП с. Терезе	ФП	с. Терезе	342							Нет	Строительство
	ФАП с. Первомайское	ФАП	с. Первомайское	5498	15						Нет	Строительство
	ФП с. Первомайское	ФП	с. Первомайское	441							Нет	Строительство
	ФАП с. Учкекен	ФАП	с. Учкекен	3782							Нет	Строительство
	ФАП с. Римгорское	ФАП	с. Римгорское	1831							Нет	Строительство
	ФАП с. Джага	ФАП	с. Джага	2305	12						Нет	Строительство взамен существующего
	ФП с. Джага	ФП	с. Джага	368							Нет	Строительство
	ВА с. Кичи-Балык	ВА	с. Кичи-Балык	616	9						Нет	Строительство взамен существующего
	ФП с. Элькуш	ФП	с. Элькуш	393							Нет	Строительство
27	Республиканское государственное бюджетное учреждение здравоохранения «Краснокурганскаская Участковая больница»	Участковая больница	с.Красный Курган	4040	134	19978	19978	1540	1540	терапия	Нет	Реконструкция
28	Республиканское государственное бюджетное учреждение здравоохранения «Абазинская центральная районная поликлиника»										Нет	Реконструкция
	Поликлиника а. Псыж		а. Псыж, а. Кубина, а. Эльбурган, а. Инжич-Чукун, а. Кара-Паго	8763	110						Нет	Комплексный капремонт
	ВА а. Кубина		а. Кубина	3024	64848						Нет	Реконструкция
	ВА а. Эльбурган		а. Эльбурган	2513	6155						Нет	Реконструкция
	ВА а. Инжич-Чукун		а. Инжич-Чукун	2607	3786						Нет	Реконструкция
	ФАП а. Кара-Паго		а. Кара-Паго	736	437						Нет	Строительство
29	Республиканское государственное бюджетное учреждение здравоохранения «Адыге-Хабльская центральная районная больница»	больница	а. Адыге-Хабль, с. Садовое, а. Эрсакон, а. Баралки, с. Спарта, а. Апсуа, х. Дубянский, х. Киево-Жураки, а. Ново-Кувинск, а. Старо-Кувинск, а. Тапанта, а. Вако-Жиле, а. Абаза-Хабль, х. Грушка, а. Мало-Абазинск	15652	75 коек	82798	82798	1880	1880	Терапевтические Хирургические Педиатрические (соматические) Гинекологические Патологии беременности Для беременных и рожениц	Нет	Реконструкция
	Поликлиника РГБУЗ «Адыге-Хабльская ЦРБ»	поликлиника	а. Адыге-Хабль, с. Садовое, а. Эрсакон, а. Баралки, с. Спарта, а. Апсуа, х. Дубянский, х. Киево-Жураки, а. Ново-Кувинск, а. Старо-Кувинск, а. Тапанта, а. Вако-Жиле, а. Абаза-Хабль, х. Грушка, а. Мало-Абазинск	15652	375					Терапевтические дневного стационара	Нет	Строительство

Продолжение на 7-й стр.

Продолжение. Начало на 1, 2, 3, 4, 5, 6-й стр.

1	2	3	4	5	6	7	8	9	10	11	12	13
	УБ а. Эрсакон	Участковая больница	а. Эрсакон, а. Апсуа, х. Киево-Жураки, а. Ново-Кувинск, а. Старо-Кувинск, а. Тапанта, а. Вако-Жиле, а. Абаза-Хабль, х. Грушка, а. Мало-Абазинск							Терапевтические Терапевтические дневного стационара	Нет	Реконструкция
	ВА а. Эрсакон	Амбулатория	а. Эрсакон	2539	75						Нет	Строительство взамен существующего
	ФАП с. Садовое	ФАП	с. Садовое	1821	30						Нет	Строительство взамен существующего
	ФАП а. Апсуа	ФАП	а. Апсуа	933	30						Нет	Строительство
	ФАП а. Баралки	ФАП	а. Баралки	345	30						Нет	Строительство
	ФАП х. Дубянск	ФАП	х. Дубянск	208	30						Нет	Строительство
	ФАП с. Спарта	ФАП	с. Спарта	480	30						Нет	Строительство
	ФАП х. Киево-Жураки	ФАП	х. Киево-Жураки	430	30						Нет	Строительство взамен существующего
	ФАП а. Старо-Кувинск	ФАП	а. Старо-Кувинск	1311	30						Нет	Строительство
	ФАП а. Ново-Кувинск	ФАП	а. Ново-Кувинск	663	30						Нет	Строительство
	ФАП х. Грушка	ФАП	х.Грушка	815	30						Нет	Строительство взамен существующего
	ФАП а. Вако-Жиле	ФАП	а. Вако-Жиле	1279	30						Нет	Строительство
	ФАП а. Абаза-Хабль	ФАП	а. Абаза-Хабль	529	30						Нет	Строительство взамен существующего
	ФАП а. Тапанта	ФАП	а. Тапанта	497	30						Нет	Строительство взамен существующего
30	Республиканское государственное бюджетное учреждение здравоохранения «Ногайская центральная районная поликлиника»	Поликлиника	а. Адиль-Халк, а. Эркен-Халк, п. Эркен-Шахар, а. Икон-Халк, а. Эркен-Юрт, а. Кызыл-Тогай, х. Евсеевский	15515	165	15010	9805				Нет	Реконструкция
	ВА а. Эркен-Юрт	Амбулатория	а. Эркен-юрт	2206	38	3017	3017				Нет	Реконструкция
	ВА а. Икон-Халк	Амбулатория	а. Икон-Халк	4353	61	3519	3519				Нет	Реконструкция
	ВА п. Эркен-Шахар	Амбулатория	п. Эркен-шахар	5030	61	2864	2864				Нет	Строительство взамен существующего
	ФАП х. Евсеевский	ФАП	х. Евсеевский	237	6	105	105				Нет	Строительство
	ФАП а. Кызыл-Тогай	ФАП	а. Кызыл-Тогай	230	6	105	105				Нет	Комплекный капремонт
	ФАП а. Адиль-Халк	ФАП	А.адиль-халк	1780	6	105	105				Нет	Строительство
31	Республиканское государственное бюджетное учреждение здравоохранения «Прикубанская центральная районная больница»	Районная поликлиника	п. Кавказский, п. Красивый, с. Чапаевское, с. Знаменское, п. Октябрьский, п. Мичуринский, п. Водораздельный, п. Майский, х. Родниковский, п. Солнечный, п. Новый, с. Дружба, п. Заречный, с. Привольное, с. Пристань, с. Светлое, с. Таллык, с. Холоднородниковское, с. Ильичевское, с. Пригородное, с. Николаевское, п. Ударный, с. Счастливое	24749	752	135600	135600	ДнСт185	ДнСт185		Нет	Реконструкция
	Зареченская УБ	Участковая больница	с. Дружба		40	12875	12875	Кр. Ст 330 Дн. Ст.290	Кр. Ст 330 Дн. Ст.290	терапия неврология	Нет	Реконструкция
	Счастливенская УБ	Участковая больница	с. Счастливое	1576	30	4200	4200	Кр. Ст 120 Дн.Ст.185	Кр. Ст 120 Дн. Ст.185	терапия	Нет	Строительство взамен существующего
	Николаевская УБ	Участковая больница	с. Николаевкое	1531	25	5400	5400	Кр. Ст 120 Дн. Ст.185	Кр. Ст 120 Дн. Ст. 185	терапия	Нет	Реконструкция
	Ударненская УБ	Участковая больница Стационар	п. Ударный	896		400	400	Кр. Ст 120 Дн. Ст. 184	Кр. Ст 120 Дн. Ст. 184	терапия	Нет	Реконструкция
	Чапаевская ВА	Врачебная амбулатория	с. Чапаевское	5483	20	5600	5600	Дн. Ст. 184	Дн. Ст.184		Нет	Реконструкция
	Октябрьская ВА	Врачебная амбулатория	п. Октябрьский	1436	66	3300	3300				Нет	Строительство взамен существующего
	Знаменская ВА	Врачебная амбулатория	с. Знаменское	1665	10	2900	2900				Нет	Строительство
	Мичуринский ФАП	Фельдшерско-акушерский пункт	п. Мичуринский	808		175	175				Да	Строительство
	Водораздельный ФАП	Фельдшерско-акушерский пункт	п. Водораздельный	552		113	113				Нет	Реконструкция
	Майский ФАП	Фельдшерско-акушерский пункт	п. Майский	704		214	214				Нет	Реконструкция
	Родниковский ФАП	Фельдшерско-акушерский пункт	х. Родниковский	314		107	107				Нет	Реконструкция
	Солнечный ФАП	Фельдшерско-акушерский пункт	п. Солнечный	330	24	48	48				Да	Строительство
	Новый ФАП	Фельдшерско-акушерский пункт	п. Новый	199		39	39				Да	Строительство
	Дружба ФАП	Фельдшерско-акушерский пункт	с. Дружба	3430		731	731				Нет	Реконструкция
	Заречный ФАП	Фельдшерско-акушерский пункт	п. Заречный	408							Нет	Строительство
	Привольное ФАП	Фельдшерско-акушерский пункт	с. Привольное	733		177	177				Нет	Реконструкция
	Пристань ФАП	Фельдшерско-акушерский пункт	с. Пристань	736		153	153				Нет	Строительство взамен существующего
	Светлое ФАП	Фельдшерско-акушерский пункт	с. Светлое	696	24	149	149				Нет	Строительство
	Таллык ФАП	Фельдшерско-акушерский пункт	с. Таллык	833		99	99				Да	Строительство
	Холоднородниковская ФАП	Фельдшерско-акушерский пункт	х. Холоднородникоское	1075		182	182				Нет	Строительство
	Ильичевское ФАП	Фельдшерско-акушерский пункт	с. Ильичевское	1293		271	271				Нет	Строительство взамен существующего
	Пригородный ФАП	Фельдшерско-акушерский пункт	с. Пригородный	988		239	239				Да	Строительство взамен существующего
32	Республиканское государственное бюджетное учреждение здравоохранения «Урупская центральная районная больница»	Центральная районная больница	пгт. Медногорский	5331	155	39850	39850	13750	13750	Для беременных и рожениц Патология беременных Гинекологические Инфекционные Неврологические Педиатрические Терапевтические Травматологические Хирургические	Нет	Реконструкция
	Преградненская поликлиника	Амбулаторно-поликлиническое подразделение	ст. Преградная	6916	201	61604	55024				Нет	Строительство
	Курджиновская УБ	Участковая больница	с. Курджиново	3533	55	15756	15756	4350	1350	Терапевтические. паллиативные	Нет	Реконструкция
	ФАП с. Уруп	Фельдшерско-акушерский пункт	с. Уруп	1375	25	1050	1050				Да	Реконструкция
	ФАП а. Большевик	Фельдшерско-акушерский пункт	а. Большевик	108	2	250	250				Да	Строительство
	ФАП а. Кызыл-Уруп	Фельдшерско-акушерский пункт	а. Кызыл-Уруп	1277	10	740	740				Нет	Строительство
	ФАП с. Курджиново	Фельдшерско-акушерский пункт	с. Курджиново, п. Азиатский	1400, 40	10	740	740				Да	Строительство
	ФАП с. Курджиново 1	Фельдшерско-акушерский пункт	с. Курджиново 1	650	25	1050	1050				Да	Строительство
	ФАП с. Псемен	Фельдшерско-акушерский пункт	с. Псемен	821	15	660	660				Нет	Строительство
	ФАП с. Предгорное	Фельдшерско-акушерский пункт	с. Предгорное, с. Подскальное	440, 224	10	660	660				Да	Строительство
	ФАП х. Ершов	Фельдшерско-акушерский пункт	х. Ершов	134	2	230	230				Да	Строительство
	ФАП с. Рожкао	Фельдшерско-акушерский пункт	с. Рожкао	108	2	250	250				Да	Строительство
	ФАП п. Пхия	Фельдшерско-акушерский пункт	п. Пхия, п. Дамхурц, п. Загедан	134 14 65	2	230	230				Нет	Строительство
33	Республиканское государственное бюджетное учреждение здравоохранения «Хабезская центральная районная больница»	ЦРБ	1. аул. Ново-Хумаринский 2. аул. Малый Зеленчук 3. аул. Кош-Хабль 4. аул. Инжичишхо 5. аул. Кызыл-Юрт 6. аул. Абазакт 7. аул. Бесленей 8. аул. Зеюко 9. аул. Жако 10. аул. Хабез 11. аул. Псаучье-Дахе 12. п. Бавуко 13. аул. Али-Бердуковский	30815	610	196840	186120	27864	27864	Педиатрические Терапевтические Кардиологические Пульмонологические Неврологические Хирургические абдоминальной хирургии Травматологические Гинекологические Беременных и рожениц Патология беременности Инфекционные болезни Реанимационные интенсивной терапии	Нет	Комплексный капремонт поликлиники
	Бесленеевская участковая больница	Участковая больница	аул. Инжичишхо аул. Бесленей	3510	64			2200	2200	Терапевтические	Нет	Реконструкция
	Псаучье-Дахская участковая больница	Участковая больница	аул. Кызыл-Юрт аул. Абазакт аул. Ново-Хумаринский п. Бавуко аул. Псаучье-Дахе	1981	50			1096	1096	Терапевтические	Нет	Реконструкция
	Али-Бердуковская врачебная амбулатория	Врачебная амбулатория	аул. Али-Бердуковский аул. Жако	5492	30						Нет	Строительство
	Кош-Хабльская врачебная амбулатория	Врачебная амбулатория	аул. Малый Зеленчук аул. Кош-Хабль аул. Зеюко	2804	30						Нет	Строительство
	Фельдшерско-акушерский пункт а. Жако	Фельдшерско-акушерский пункт	аул. Жако	2068	14						Нет	Строительство
	Фельдшерско-акушерский пункт а. Зеюко	Фельдшерско-акушерский пункт	аул. Зеюко	1703	14						Да	Строительство
	Фельдшерско-акушерский пункт а. Зеюко	Фельдшерско-акушерский пункт	аул. Зеюко	1704	14						Нет	Строительство
	Фельдшерско-акушерский пункт а. Малый-Зеленчук	Фельдшерско-акушерский пункт	аул. Малый Зеленчук	1738	14						Нет	Строительство
	Фельдшерско-акушерский пункт а. Ново-Хумаринский	Фельдшерско-акушерский пункт	аул. Ново-Хумаринский	431	7						Нет	Строительство
	Фельдшерско-акушерский пункт а. Бавуко	Фельдшерско-акушерский пункт	п. Бавуко	694	7						Нет	Комплексный кап.ремонт
	Фельдшерско-акушерский пункт а. Абазакт	Фельдшерско-акушерский пункт	аул. Абазакт	648	7						Нет	Строительство
	Фельдшерско-акушерский пункт а. Кызыл-Юрт	Фельдшерско-акушерский пункт	аул. Кызыл-Юрт	434	7						Нет	Строительство
	Фельдшерско-акушерский пункт а. Инжичишхо	Фельдшерско-акушерский пункт	аул. Инжичишхо	1193	7						Нет	Строительство
34	Федеральное казенное учреждение здраоохранения «МСЧ МВД РФ по КЧР»	МСЧ	г. Черкесск			71						
35	Федеральное государственное бюджетное образовательное учреждение высшего образования «Серево-Кавзкаская государственная академия»	ФГБОУ ВО	г. Черкесск			15050						
36	Общество с ограниченной ответственностью «Медицинский центр «Восход»	Общество с ограниченной ответственностью	г. Черкесск			970						
37	Автономная некоммерческая организация «Здоровое сердце»	Автономная некоммерческая организация	Село Учкекен			16923						
38	Индивидуальный предприниматель Эркенова Зухра Тохтаровна	Индивидуальный предприниматель	г.Черкесск			48						
39	Общество с ограниченной ответственностью «Хабезский гипсовый завод»	Общество с ограниченной ответственностью	аул Кош-Хабль			870						

*Плановые объемы оказания медицинской помощи, утвержденные в рамках Территориальной программы государственных гарантий бесплатного оказания гражданам медицинской помощи на 2019 год.

Продолжение на 8-й стр.

Продолжение. Начало на 1, 2, 3, 4-й стр.

Таблица 2

Перечень населенных пунктов Карачаево-Черкесской Республики, расположенных вне зоны доступности от медицинских организаций, оказывающих первичную медико-санитарную помощь

Населенные пункты с численностью населения более 100 человек, расположенные вне зоны доступности медицинских организаций, оказывающих ПМСП

№ на карте	Наименование населенного пункта	Численность населения	Наименование ближайшей медицинской организации и структурного подразделения, оказывающей ПМСП	Расстояние до медицинской организации по дорогам общего пользования (км)	Тип объекта планируемого к размещению	Год обеспечения объектом
1	0	0	0	0	0	0
2	0	0	0	0	0	0

В _____ районе находится ___0___населенных пункта (_____– с числом жителей от 1 до 100 человек, _____– с числом жителей от 101 до 300 человек , _____– с числом жителей от 301 до 2000 человек).

Рисунок 6

Карта-схема оптимального размещения медицинских организаций с зонированием территории субъекта Российской Федерации

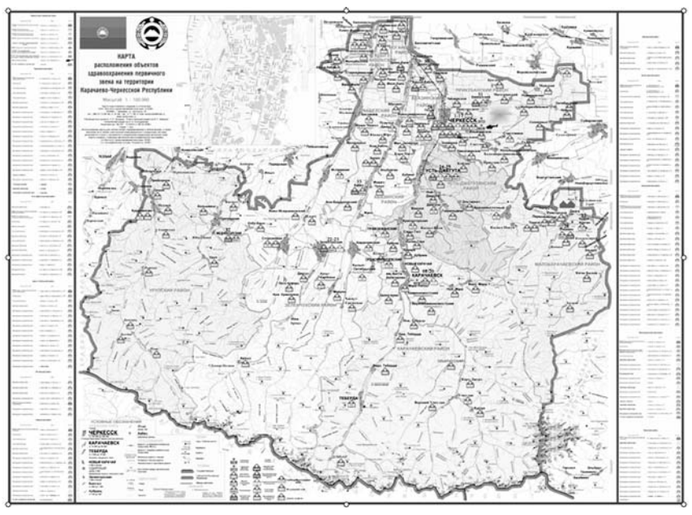

Оптимальный перечень медицинских организаций субъекта Российской Федерации, оказывающих первичную медико-санитарную помощь, по состоянию к 2025 году

Таблица 3

Медицинские организации и их структурные подразделения, на базе которых оказывается первичная медико-санитарная помощь населению, по состоянию к 2025 году

№ на карте	Наименование медицинской организации	Тип медицинской организации	Обслуживаемые населенные пункты	Численность обслуживаемого населения	Мощность (посещений в смену)	Строительство нового объекта, либо изменение типа МО
1	2	3	4	5	6	7
1	Республиканское государственное бюджетное лечебно-профилактическое учреждение «Лечебно-реабилитационный центр»	Лечебно-профилактическая организация	г. Черкесск	21032	580	-
2	Республиканское государственное бюджетное лечебно-профилактическое учреждение «Карачаево-Черкесская республиканская инфекционная клиническая больница и Центр по профилактике и борьбе со СПИДом»	Специализированная больница	Населенные пункты Карачаево-Черкесской Республики	-	-	-
3	Республиканское государственное бюджетное лечебно-профилактическое учреждение «Карачаево-Черкесская республиканская клиническая больница»		Населенные пункты Карачаево-Черкесской Республики	-	-	-
4	Республиканское государственное бюджетное лечебно-профилактическое учреждение «Карачаево-Черкесский онкологический диспансер имени С.П.Бутова»			-	-	-
5	Республиканское государственное бюджетное лечебно-профилактическое учреждение «Карачаево-Черкесский республиканский кожно-венерологический диспансер»	государственная	Населенные пункты Карачаево-Черкесской Республики	-	-	-
6	Республиканское государственное бюджетное лечебно-профилактическое учреждение «Карачаево-Черкесский республиканский противотуберкулезный диспансер»		Населенные пункты Карачаево-Черкесской Республики	-	-	
7	Республиканское государственное бюджетное лечебно-профилактическое учреждение «Карачаево-Черкесский эндокринологический диспансер»	Диспансер	Населенные пункты Карачаево-Черкесской Республики	-	-	-
8	Республиканское государственное бюджетное лечебно-профилактическое учреждение «Наркологический диспансер» Диспансерно-поликлиническое отделение	Диспансер	Населенные пункты Карачаево-Черкесской Республики	-	-	-
9	Республиканское государственное бюджетное лечебно-профилактическое учреждение «Психоневрологический диспансер»	Диспансер	Населенные пункты Карачаево-Черкесской Республики	-	-	-
10	Республиканское государственное бюджетное лечебно-профилактическое учреждение «Республиканская детская многопрофильная больница»	Стационарно-поликлинический	г.Черкесск	26579	250	-
11	Республиканское государственное бюджетное лечебно-профилактическое учреждение «Республиканская детская стоматологическая поликлиника»	Государственный	Населенные пункты Карачаево-Черкесской Республики	-	-	-
12	Республиканское государственное бюджетное лечебно-профилактическое учреждение «Республиканский перинатальный центр»	Родильный дом	г. Черкесск	57816	147	-
13	Республиканское государственное бюджетное лечебно-профилактическое учреждение «Республиканская стоматологическая поликлиника»		Населенные пункты Карачаево-Черкесской Республики	-		-
14	Республиканское государственное бюджетное лечебно-профилактическое учреждение «Центр медицинской профилактики»	Амбулаторно-поликлинический	Населенные пункты Карачаево-Черкесской Республики	-	53	-
15	Республиканское государственное бюджетное учреждение здравоохранения «Черкесская городская клиническая больница»		г. Черкесск	-		-
16	Республиканское государственное бюджетное учреждение здравоохранения «Территориальный центр медицины катастроф и скорой медицинской помощи»		г. Черкесск	-		-
17	Республиканское государственное бюджетное учреждение здравоохранения «Черкесская городская поликлиника»	Поликлиника	г.Черкесск	75557	990	Строительство нового объекта
18	Республиканское государственное автономное учреждение здравоохранения «Карачаевская центральная стоматологическая поликлиника	Амбулаторный тип	г. Карачаевск	31755	120	-
	Стоматологический кабинет при ВА а.Верхняя Теберда	Амбулаторный тип	а.Верхняя Теберда	2555	10	
	Стоматологический кабинет при ВА с. Коста Хетагурова	Амбулаторный тип	с. Коста Хетагурова	2834	10	
	Стоматологический кабинет при ВА а.Кумыш	Амбулаторный тип	а.Кумыш	5225	10	
	Стоматологический кабинет при ВА а.МараАягы	Амбулаторный тип	а.МараАягы	216	10	
	Стоматологический кабинет при ВА п.Микрорайонг.Теберда	Амбулаторный тип	п.Микрорайонг.Теберда	8644	10	
	Стоматологический кабинет при ВА п.новый Карачай	Амбулаторный тип	п.Новый Карачай	3275	10	
	Стоматологический кабинет при ВА а.Хумара	Амбулаторный тип	а.Хумара	1735	10	
	Стоматологический кабинет при УБ п.Орджоникидзевский	Амбулаторный тип	п.Орджоникидзевский	2886	10	
	Стоматологический кабинет при УБ п.Правокубанский	Амбулаторный тип	п.Правокубанский	3308	10	
	Стоматологический кабинет при УБ г.Теберда	Амбулаторный тип	г.Теберда	8644	10	
	Стоматологический кабинет при УБ а.Учкулан	Амбулаторный тип	а.Учкулан	1268	10	
	Стоматологический кабинет при ФАП а.ВерхняяМара	Амбулаторный тип	а.ВерхняяМара	1993	10	
	Стоматологический кабинет при ФАП а. Новая Теберда	Амбулаторный тип	а. Новая Теберда	808	10	
19	Республиканское государственное бюджетное лечебно-профилактическое учреждение «Карачаево-Черкесская детская инфекционная больница»		Населенные пункты Карачаево-Черкесской Республики	-	-	
20	Республиканское государственное бюджетное учреждение здравоохранения «Карачаевская центральная городская и районная больница»	Центральная городская и районная больница	г. Карачаевск	21027	470	-
	УчкуланскаяУБ	Участковая больница	а.Учкулан	767	55	
	Тебердинская УБ	Участковая больница	г.Теберда	8644	148	Комплексный капремонт
	ПравокубанскаяУБ	Участковая больница	п.Правокубанский	3308	100	-
	Орджоникидзевская УБ	Участковая больница	п.Орджоникидзевский	2886	130	-
	Кумышская ВА	амбулатория	а.Кумыш	5225	20	Реконструкция
	Хумаринская ВА	амбулатория	а.Хумара	1735	22	-
	Коста Хетагуровская ВА	амбулатория	с. Коста Хетагурова	2834	8	Реконструкция
	Ново-Карачаевская ВА	амбулатория	п.Новый Карачай	3275	40	-
	Верхне – Тебердинская ВА	амбулатория	а.Верхняя Теберда	2555	7	-
	Домбайская ВА	амбулатория	а.Верхняя Теберда	648	8	
	ФАП п. Эльбрусский	Фельдшерско-акушерский пункт	п. Эльбрусский	277	6	-
	ФАП п.Малокурганный	Фельдшерско-акушерский пункт	п.Малокурганный	1121	6	-
	ФАПа.ВерхняяМара	Фельдшерско-акушерский пункт	а.ВерхняяМара	1993	18	-
	ФАП а. Джингирик	Фельдшерско-акушерский пункт	а. Джингирик	1159	7	-
	ФАП а. Нижний- Каменномост	Фельдшерско-акушерский пункт	а. Нижний- Каменномост	1672	5	-
	ФАП а. Верхний- Каменномост	Фельдшерско-акушерский пункт	а. Верхний- Каменномост	1672	5	-
	ФАП а. Карт - Джурт	Фельдшерско-акушерский пункт	а. Карт - Джурт	848	6	-
	ФАП а. Белая Гора	Фельдшерско-акушерский пункт	а. Белая Гора	124	8	-
	ФАП а. Хурзук	Фельдшерско-акушерский пункт	а. Хурзук	1418	15	-
	ФАП а. Новая Теберда	Фельдшерско-акушерский пункт	а. Новая Теберда	808	5	Строительство взамен существующего
	ФАП а. Нижняя Теберда	Фельдшерско-акушерский пункт	а. Нижняя Теберда	1237	7	-
	ФАП а. Нижняя Мара	Фельдшерско-акушерский пункт	а. Нижняя Мара	690	8	Строительство взамен существующего
	ФАП а. Верхний Учкулан	Фельдшерско-акушерский пункт	а. Верхний Учкулан	501	5	Строительство взамен существующего
	ФПКЧГУ					-
	ФП Лицей					-
21	Республиканское государственное казенное лечебно-профилактическое учреждение «Психиатрическая больница»		Населенные пункты Карачаево-Черкесской Республики			
22	Республиканское государственное автономное учреждение здравоохранения «Зеленчукская районная стоматологическая поликлиника»					
23	Республиканское государственное бюджетное учреждение здравоохранения «Зеленчукская центральная районная больница»	Дневной стационар	Зеленчукский район	48117		-
	Зеленчукская ЦРБ	Круглосуточный стационар	Зеленчукский район	48117		-
	Поликлиника Зеленчукской ЦРБ	Амбулаторный	ст. Зеленчукская, с. Даусуз, с. Архыз, с. Маруха, с. Нижний Архыз, с. Нижняя Ермоловка, а. Хуса-Кардоник	17592	757	-
	Детская поликлиника Зеленчукской ЦРБ	Амбулаторный	ст. Зеленчукская, с. Даусуз, с. Архыз, с. Маруха, с. Нижний Архыз, с. Нижняя Ермоловка, а. Хуса-Кардоник	5114	300	-
	Женская консультация	Амбулаторный	Зеленчукский район	24509	150	-
	Кардоникская участковая больница	Амбулаторный, дневной стационар, круглосуточный стационар	ст. Кардоникская, с. Хасаут-Греческое	6899	168	Реконструкция
	Исправненская участковая больница	Амбулаторный, дневной стационар, круглосуточный стационар	ст. Исправная, х. Фроловский, х. Новоисправненский	4516	60	Реконструкция
	Сторожевская участковая больница	Амбулаторный, дневной стационар, круглосуточный стационар	ст. Сторожевая, п. Сторожевая-2, а. Кобу-Баши, а. Ильич, х. Лесо-Кяфарь	10588	120	-
	Кызыл-Октябрьская участковая больница	Амбулаторный, дневной стационар, круглосуточный стационар	а. Кызыл-Октябрь	3324	56	-
	Сторожевская врачебная амбулатория	Амбулаторный	п. Сторожевая-2	2200	100	-
	Архызский фельдшерско-акушерский пункт	Амбулаторный	с. Архыз	505	30	-
	Даусузкий фельдшерско-акушерский пункт	Амбулаторный	с. Даусуз	1509	50	-
	Ильичевский фельдшерско-акушерский пункт	Амбулаторный	а. Ильич	564	30	-
	Марухский фельдшерско-акушерский пункт	Амбулаторный	с. Маруха	1541	75	-
	Нижнеермоловский фельдшерско-акушерский пункт	Амбулаторный	с.Нижняя Ермоловка	374	30	-
	Новоисправненский фельдшерско-акушерский пункт	Амбулаторный	с. Новоисправное	458	35	-
	Хасаут-Греческий фельдшерско-акушерский пункт	Амбулаторный	с. Хасаут-Греческое	597	30	-
	Хуса-Кардоникский фельдшерско-акушерский пункт	Амбулаторный	с. Хуса-Кардоникский	404	20	-
	Фроловский фельдшерский пункт	фельдшерский пункт	х. Фроловский	195	4	Строительство взамен существующего
24	Республиканское государственное автономное учреждение здравоохранения «Усть-Джегутинская районная стоматологическая поликлиника»					
25	Республиканское государственное бюджетное учреждение здравоохранения «Усть-Джегутинская центральная районная больница»	ЦРБ	Усть-Джегутинский район	49993		
	Поликлиника	Поликлиника	Усть-джегутинский район	49993	340	Строительство нового объекта

Продолжение на 9-й стр.

Продолжение. Начало на 1, 2, 3,4, 5, 6, 7, 8-й стр.

№ на карте	Наименование медицинской организации	Тип медицинской организации	Обслуживаемые населенные пункты	Численность обслуживаемого населения	Мощность (посещений в смену)	Строительство нового объекта, либо изменение типа МО
1	2	3	4	5	6	7
	Женская консультация	Женская консультация	г.Усть-Джегута, ст.Красногорская, а. Джегута, а. Сары-Тюз, с. Важное, а. Новая Джегута, а. Эльтаркач, а. Гюрюльдеук, а. Кызыл-Кала, а. Койдан	16522 1144 620 2189 1001 2164 1681 693 377 460		-
	Детская поликлиника	Детская поликлиника	г.Усть-Джегута, а. Эльтаркач, а. Джегута, а. Гюрюльдеук, а. Кызыл-Кала, а. Койдан	16522 1681 620 693 377 460		Строительство нового объекта
	УБ ст.Красногорская	УБ	ст.Красногорская	2135	28	-
	УБ а. Джегута	УБ	а. Джегута	1183	22	Строительство нового объекта
	ВА а.Сары-Тюз	ВА	а. Сары-Тюз	4217	13	-
	ВА с. Важное	ВА	с. Важное	1892	11	Реконструкция
	ВА а. Новая Джегута	ВА	а. Новая Джегута	4010	12	Реконструкция
	ВА а. Эльтаркач	ВА	а. Эльтаркач	3197	45	Комплексный капремонт
	ФАП а. Гюрюльдеук	ФАП	а. Гюрюльдеук	1349	10	-
	ФАП а. Кызыл-Кала	ФАП	а. Кызыл-Кала	750	10	-
	ФАП а. Койдан	ФАП	а. Койдан	906	10	-
	ФП Головное	ФП	г.Усть-Джегута	10	5	-
	ФП Джеганас	ФП	г.Усть-Джегута	10	5	Реконструкция
26	Республиканское государственное бюджетное учреждение здравоохранения «Малокарачаевская центральная районная больница»	Поликлиника	с. Красный Востокс. Кызыл-Покун с. Терезе с. Первомайское с. Учкекен с. Римгорское с. Джага с. Красный Курган с. Кичи-Балык с. Хасаут с. Элькуш	43520	360	Строительство взамен существующего
	УБ с. Красный Восток	УБ		2992	32	Реконструкция
	ВА с. Кызыл Покун	ВА	с. КызылПокун	881	9	
	ВА с. Терезе	ВА	с. Терезе	7205	17	Строительство взамен существующего
	Врачебная амбулатория с. Первомайское	ВА	с. Первомайское	5939	8	
	Врачебная амбулаторияс. Учкекен	ВА	с. Учкекен	3782	8	
	Врачебная амбулатория с. Римгорское	ВА	с. Римгорское	1831	8	
	Врачебная амбулатория с. Джага	ВА	с. Джага	2637	8	Строительство взамен существующего
	Врачебная амбулатория с. Кичи-Балык	ВА	с. Кичи-Балык	701	9	Строительство взамен существующего
	ФП с. Элькуш	ФП	с. Элькуш	393		
	Республиканское государственное бюджетное учреждение здравоохранения «Краснокурганскаская Участковая больница»	Участковая больница	С.Красный Курган	4040	134	Реконструкция
27	Республиканское государственное бюджетное учреждение здравоохранения «Абазинская центральная районная поликлиника»					
28	Поликлиника а. Псыж		а. Псыж, а. Кубина, а. Эльбурган, а. Инжич-Чукун, а. Кара-Паго	8763	70019	Комплексный ремонт
	ВА а. Кубина		а. Кубина	3024	64848	Реконструкция
	ВА а. Эльбурган		а. Эльбурган	2513	6155	Реконструкция
	ВА а. Инжич-Чукун		а. Инжич-Чукун	2607	3786	Реконструкция
	ФАП а. Кара-Паго		а. Кара-Паго	736	437	-
	Республиканское государственное бюджетное учреждение здравоохранения «Адыге-Хабльская центральная районная больница»	больница	а. Адыге-Хабль, с. Садовое, а. Эрсакон, а. Баралки, с. Спарта, а. Апсуа, х. Дубянский, х. Киево-Жураки, а. Ново-Кувинск, а. Старо-Кувинск, а. Тапанта, а. Вако-Жиле, а. Абаза-Хабль, х. Грушка, а. Мало-Абазинск	15652		
29	Поликлиника РГБУЗ «Адыге-Хабльская ЦРБ»	поликлиника	а. Адыге-Хабль, с. Садовое, а. Эрсакон, а. Баралки, с. Спарта, а. Апсуа, х. Дубянский, х. Киево-Жураки, а. Ново-Кувинск, а. Старо-Кувинск, а. Тапанта, а. Вако-Жиле, а. Абаза-Хабль, х. Грушка, а. Мало-Абазинск	15652	243	Строительство нового объекта
	УБ а. Эрсакон	Участковая больница	а.Эрсакон, а. Апсуа, х. Киево-Жураки, а. Ново-Кувинск, а. Старо-Кувинск, а. Тапанта, а. Вако-Жиле, а. Абаза-Хабль, х. Грушка, а. Мало-Абазинск			
	ВАа. Эрсакон	Амбулатория	а.Эрсакон	2539	75	
	ФАП с.Садовое	ФАП	с.Садовое	1821	30	Строительство взамен существующего
	ФАП а.Апсуа	ФАП	а.Апсуа	933	30	
	ФАП а.Баралки	ФАП	а.Баралки	345	30	
	ФАП х.Дубянск	ФАП	х.Дубянск	208	30	
	ФАП с.Спарта	ФАП	с.Спарта	480	30	
	ФАП х.Киево-Жураки	ФАП	х.Киево-Жураки	430	30	Строительство взамен существующего
	ФАП а.Старо-Кувинск	ФАП	а.Старо-Кувинск	1311	30	
	ФАП а.Ново-Кувинск	ФАП	а.Ново-Кувинск	663	30	
	ФАП х.Грушка	ФАП	х.Грушка	815	30	Строительство взамен существующего
	ФАП а. Вако-Жиле	ФАП	а. Вако-Жиле	1279	30	
	ФАП а.Абаза-Хабль	ФАП	а.Абаза-Хабль	529	30	Строительство взамен существующего
	ФАП а. Тапанта	ФАП	а. Тапанта	497	30	Строительство взамен существующего
	Республиканское государственное бюджетное учреждение здравоохранения «Ногайская центральная районная поликлиника»	Поликлиника	а. Адиль-Халк, а. Эркен-Халк, п. Эркен-Шахар, а. Икон-Халк, а. Эркен-Юрт, а. Кызыл-Тогай, х. Евсеевский	15515	165	-
30	ВАа.Эркен-Юрт	Амбулатория	а.Эркен-юрт	2206	38	-
	ВАа. Икон-Халк	Амбулатория	а. Икон-Халк	4353	61	-
	ВАп.Эркен-Шахар	Амбулатория	п.Эркен-шахар	5030	61	Строительство нового объекта
	ФАПх.Евсеевский	ФАП	х. Евсеевский	237	6	- капремонт
	ФАП а. Адиль-Халк	ФАП	а.Адиль-халк	1780	6	-
	Республиканское государственное бюджетное учреждение здравоохранения «Прикубанская центральная районная больница»	Районная поликлиника	п.Кавказский, п. Красивый, с.Чапаевское, с.Знаменское, п.Октябрьский, п.Мичуринский, п.Водораздельный, п.Майский, х.Родниковский, п.Солнечный, п.Новый, с.Дружба, п.Заречный, с.Привольное, с.Пристань, с.Светлое, с.Таллык, с.Холоднородниковское, с.Ильичевское, с.Пригородное, с.Николаевское, п.Ударный, с.Счастливое	24749	225	
31	Зареченская УБ	Участковая больница	с.Дружба	40	-	
	Счастливенская УБ	Участковая больница	с.Счастливое	1576	30	Строительство взамен существующего
	Николаевская УБ	Участковая больница	с.Николаевкое	1531	25	-
	Ударненская УБ Участковая больница		п.Ударный	896		-
	Чапаевская ВА	Врачебная амбулатория	с.Чапаевское	5483	20	-
	Октябрьская ВА	Врачебная амбулатория	п.Октябрьский	1436	10	Строительство взамен существующего
	ЗнаменскаяВА	Врачебная амбулатория	с. Знаменское	1665	10	-

Окончание на 10-й стр.

Продолжение. Начало на 1, 2, 3, 4, 5, 6, 7, 8, 9-й стр.

№ на карте	Наименование медицинской организации	Тип медицинской организации	Обслуживаемые населенные пункты	Численность обслуживаемого населения	Мощность (посещений в смену)	Строительство нового объекта, либо изменение типа МО
1	2	3	4	5	6	7
	Мичуринский ФАП	ФАП	п.Мичуринский	808		-
	Водораздельный ФАП	ФАП	п.Водораздельный	552		-
	МайскийФАП	ФАП	п.Майский	704		-
	Родниковский ФАП	ФАП	х.Родниковский	314		-
	Солнечный ФАП	ФАП	п.Солнечный	330		Строительство нового объекта
	НовыйФАП	ФАП	п.Новый	199		-
	ДружбаФАП	ФАП	с.Дружба	3430		-
	Заречный ФАП	ФАП	п.Заречный	408		-
	Привольное ФАП	ФАП	с.Привольное	733		Строительство нового объекта
	ПристаньФАП	ФАП	с.Пристань	736		Строительство взамен существующего
	Светлое ФАП	ФАП	с.Светлое	696		-
	Таллык ФАП	ФАП	с.Таллык	833		
	Холоднородниковская ФАП	ФАП	х.Холоднородникоское	1075		-
	Ильичевское ФАП	ФАП	с.Ильичевское	1293		Строительство взамен существующего
	Пригородный ФАП	ФАП	с.Пригородный	988		Строительство взамен существующего
	Республиканское государственное бюджетное учреждение здравоохранения «Урупская центральная районная больница»	Центральная районная больница	пгт. Медногорский	5331	154,9	-
32	Ранная поликлиника	Амбулаторно-поликлиническое подразделение	пгт. Медногорский	6371	201	Строительство нового объекта
	Врачебная амбулатория	Амбулаторно-поликлиническое подразделение	ст. Преградная	6816	200	Строительство взамен существующего
	КурджиновскаяУБ	Участковая больница	с. Курджиново	3533	55	-
	ФАП с. Уруп	Фельдшерско-акушерский пункт	с. Уруп	1375	25	Строительство нового объекта
	ФАП а.Большевик	Фельдшерско-акушерский пункт	а. Большевик	108	2	-
	ФАП а.Кызыл-Уруп	Фельдшерско-акушерский пункт	а. Кызыл-Уруп	1277	10	Строительство взамен существующего
	ФАП с.Курджиново 1	Фельдшерско-акушерский пункт	с. Курджиново, п. Азиатский	1400, 40	10	Строительство взамен существующего
	ФАП с.Курджиново 2	Фельдшерско-акушерский пункт	с. Курджиново 1	650	25	Строительство взамен существующего
	ФАП с. Псемен	Фельдшерско-акушерский пункт	с. Псемен	821	15	-
	ФАП с. Предгорное	Фельдшерско-акушерский пункт	с. Предгорное, с. Подскальное	440, 24	10	-
	ФАП х.Ершов	Фельдшерско-акушерский пункт	х. Ершов	134	2	-
	ФАП с. Рожкао	Фельдшерско-акушерский пункт	с. Рожкао	108	2	-
	ФАП п. Пхия	Фельдшерско-акушерский пункт	п. Пхия, п.Дамхурц, п.Загедан	134, 14, 65	2	-
	Республиканское государственное бюджетное учреждение здравоохранения «Хабезская центральная районная больница»	ЦРБ Поликлиника Детская консультация Женская консультация	ул. Ново-Хумаринский а аул. Малый Зеленчук аул. Кош-Хабль аул. Инжичишхо аул. Кызыл-Юрт аул. Абазакт аул. Бесленей аул. Зеюко аул. Жако аул. Хабез аул. Псаучье-Дахе п. Бавуко аул. Али-Бердуковский	30815	610	Комплексный капремонт
33	Бесленеевская участковая больница	Участковая больница	аул. Инжичишхо	4703	64	-
	Псаучье-Дахская участковая больница	Участковая больница	аул. Кызыл-Юрт аул. Абазакт аул. Ново-Хумаринский п. Бавуко аул. Псаучье-Дахе	4188	50 -	
	Али-Бердуковская врачебная амбулатория	Врачебная амбулатория	аул. Али-Бердуковский аул. Жако	5492	30	-
	Кош-Хабльская врачебная амбулатория	Врачебная амбулатория	аул. Малый Зеленчук аул. Кош-Хабль аул. Зеюко	2804	30	-
	Врачебная амбулатория а. Жако	Врачебная амбулатория	аул. Жако	2068	14	-
	Фельдшерско-акушерский пункт а. Зеюко	Фельдшерско-акушерский пункт	аул. Зеюко	1703	14	-
	Фельдшерско-акушерский пункт а. Зеюко	Фельдшерско-акушерский пункт	аул. Зеюко	1704	14	-
	Фельдшерско-акушерский пункт а. Малый-Зеленчук	Фельдшерско-акушерский пункт	аул. Малый Зеленчук	1738	14	-
	Фельдшерско-акушерский пункт а. Ново-Хумаринский	Фельдшерско-акушерский пункт	аул. Ново-Хумаринский	431	7	Строительство нового объекта
	Фельдшерско-акушерский пункт а. Бавуко	Фельдшерско-акушерский пункт	п. Бавуко	694	7	Комплексный капремонт
	Фельдшерско-акушерский пункт а. Абазакт	Фельдшерско-акушерский пункт	аул. Абазакт	648	7	-
	Фельдшерско-акушерский пункт а. Кызыл-Юрт	Фельдшерско-акушерский пункт	аул. Кызыл-Юрт	434	7	Строительство нового объекта
	Фельдшерско-акушерский пункт а. Инжичишхо	Фельдшерско-акушерский пункт	аул. Инжичишхо	1193	7	-

Таблица 4

Населенные пункты с численностью населения более 100 человек, расположенные вне зоны доступности медицинских организаций, оказывающих ПМСП, по состоянию к 2024 году

№ на карте	Наименование НП	Численность населения	Наименование ближайшей МО и структурного подразделения, оказывающей ПМСП	Расстояние до МО по дорогам общего пользования (км)	Причина не обеспечения доступности
1	0	0	0	0	0
2	0	0	0	0	0

Анализ транспортной инфраструктуры

Проведен анализ транспортной инфраструктуры Карачаево-Черкесской Республики. Все медицинские объекты региона находятся в шаговой доступности от прилегающих маршрутов общественного транспорта.

В настоящее время перевозку пассажиров автомобильным транспортом осуществляют 86 юридических лиц и индивидуальных предпринимателей предприятий, в том числе:

- 2 муниципальной собственности (МУП ЧГ ПАТП-№1, Троллейбусное управление);
- 1 республиканской собственности (РГУП Малокарачаевское АТП);
- 11 иные виды собственности (ЗАО, ОАО, ООО,);
- 76 индивидуальные предприниматели.

Предприятиями транспорта общего пользования обслуживаются 86 регулярных автобусных маршрутов междугородного межреспубликанского сообщения. Подвижной пассажирский транспорт составляет 286 ед.

Реестр автобусных маршрутов пригородного и межмуниципального сообщения.

рег. №	№ маршрута	Наименование маршрута	Промежуточные останово-вочные пункты	Улицы, автомобильные дороги по которым проходит маршрут	Протяженность маршрута км)	Порядок посадки и высадки пассажиров	Вид регулярных перевозок	Вид, класс транс-го средства и макс. кол-во транс-ных средств	Экологический класс не ниже	Дата начала осуществления регулярных перевозок	Перевозчик (наименование, место нахождения юридического лица, ФИО индивидуального предпринимателя)
1	2	3	4	5	6	7	8	9	10	11	12
1.	№ 101	Зеленчукская - Карачаевск	ст.Зеленчукская, ст. Кардоникская, а. Кумыш, п. Орджоникидзевский, г.Карачаевск	ул. Гагарина, ул. Красная, а/д Черкесск-Домбай, ул. М. Батчаева, ул. Шоссейная, ул. Баскаева, ул. Ленина	47	На остановочных пунктах	Регулярные перевозки по регулируемым тарифам	Автобусный, М2, М3, 1	3	15.03.2017г.	ОАО «Зеленчукавтотранс», 369140, КЧР, Зеленчукский район, ст. Зеленчукская, ул. Ленина, 45
2.	№ 102	Черкесск-Пригородный	г.Черкесск, а. Пригородный	ул. Магазинная, ул. Лаара, ул. Зеленая, ул. Балахонова, ул. Октябрьская, ул. Кавказская, ул. Подгорная, ул. Первая Подгорная, а/д Черкесск-Пригородный-Ильичевский, ул. Центральная	14	На остановочных пунктах	Регулярные перевозки по регулируемым тарифам	Автобусный, М2, М3, 2	3	15.03.2017г.	ЗАО «Апсны», 369000, КЧР, г. Черкесск, ул. Кавказская, 92
3.	№ 103	Черкесск-Привольный	г.Черкесск, с. Знаменское, с. Николаевское, с. Привольное	ул. Магазинная, ул. Лаара, ул. Зеленая, ул. Балахонова, ул. Октябрьская. ул. Ставропольская, ул. Фрунзе, ул. Доватора, ул. Октябрьская, пр-кт Ленина. А155 а/д Черкесск-Домбай с. Николаевское ул. Мира, ул. Центральная, с. Привольное ул. Космонавтов	27	На остановочных пунктах	Регулярные перевозки по регулируемым тарифам	Автобусный, М2, М3, 3	3	15.03.2017г.	ЗАО «Апсны», 369000, КЧР, г. Черкесск, ул. Кавказская, 92 ИП Кобаев Р.А. 369317, КЧР, Усть-Джегутинский район, а. Новая Джегута, ул. Карачаевская, д. 142
4.	№ 520	Учкекен-Карачаевск	с. Учкекен, с. Первомайское, с. Терезе, с. Кызыл-Покун, с. Красный Восток, с. Эльтаркач, с. Новая Джегута, г. Усть-Джегута, с. Важное, а. Сары-Тюз, а. Кумыш, п. Орджоникидзевский, г.Карачаевск	ул. Ленина, а/д Пятигорск-Карачаевск, а/д Усть-Джегута-Терезе, а/д Черкесск-Домбай, Курортная, ул. Каракетова, ул. М. Батчаева, ул. Шоссейная, ул. Баскаева, ул. Ленина	103	На остановочных пунктах	Регулярные перевозки по регулируемым тарифам	Автобусный, М2, М3, 1	2, 3	15.03.2017г.	КЧ РГУП «Малокарачаевское АТП», 369380, Малокарачаевский район, с. Учкекен, ул. Ленина, 3 В
5.	№ 514	Черкесск-Курджиново	г.Черкесск, г.Усть-Джегута, с. Важное, ст. Красногорская, а. Сары-Тюз, а. Кумыш, ст. Кардоникская, ст.Зеленчукская, ст. Преградная, с. Псемен, п. Курджиново	ул. Привокзальная, ул. Балахонова, ул. Октябрьская, ул. Ставропольская, ул. Фрунзе, ул. Доватора, ул. Октябрьская, ул. Ленина, а/д Черкесск-Домбай, ул. Курортная, ул. Каракетова, ул. Трактовая, ул. Красная, ул. Гагарина, а/д Майкоп-Карачаевск, ул. Асканова, ул. Набережная	145	На остановочных пунктах	Регулярные перевозки по	Автобусный, М2, М3, 2	3	15.03.2017г.	ЗАО «Апсны», 369000, КЧР, г. Черкесск, ул. Кавказская, 92
6.	№ 504	Черкесск-Карачаевск ч/з Хумару	г.Черкесск, г.Усть-Джегута, с. Важное, ст. Красногорская, а. Сары-Тюз, а. Хумара, п. Орджоникидзевский, г.Карачаевск	ул. Привокзальная, ул. Балахонова, ул. Октябрьская, ул. Ставропольская, ул. Фрунзе, ул. Доватора, ул. Октябрьская, ул. Ленина, а/д Черкесск-Домбай, ул. Курортная, ул. Каракетова, а/д Карачаевск-Сары-Тюз, ул. Шоссейная, ул. Баскаева, ул. Ленина, ул. Магомедова	69	На остановочных пунктах	Регулярные перевозки по регулируемым тарифам	Автобусный, М2, М3, 2	3	15.03.2017г.	ЗАО «Апсны», 369000, КЧР, г. Черкесск, ул. Кавказская, 92
7.	№ 515	Черкесск-Зеленчукская	г.Черкесск, г.Усть-Джегута, с. Важное,	ул. Привокзальная, ул. Балахонова, ул. Октябрьская, ул. Ставропольская, ул. Фрунзе, ул. Доватора, ул. Октябрьская,	71	На остановочных пунктах	Регулярные перевозки по регулируемым тарифам	Автобусный, М2, М3, 2	3	15.03.2017г.	ЗАО «Апсны», 369000, КЧР, г. Черкесск, ул. Кавказская, 92 ООО «Транс-сервис» 3693000, КЧР, г.Усть-Джегута, ул. Курортная 371

Продолжение на 11-й стр.

Продолжение. Начало на 1, 2, 3, 4, 5, 6, 7, 8, 9, 10-й стр.

рег. №	№ маршрута	Наименование маршрута	Промежуточные остановочные пункты	Улицы, автомобильные дороги по которым проходит маршрут	Протяженность маршрута (км)	Порядок посадки и высадки пассажиров	Вид регулярных перевозок	Вид, класс транс-го средства и макс. кол-во транс-ных средств	Экологический класс не ниже	Дата начала осуществления регулярных перевозок	Перевозчик (наименование, место нахождения юридического лица, ФИО индивидуального предпринимателя)
				ул. Ленина, а/д Черкесск-Домбай, ул. Курортная, ул. Каракетова, ул. Трактовая, ул. Красная, ул. Гагарина							
8.	№ 516	Черкесск-Теберда	ст. Красногорская, а. Сары-Тюз, а. Кумыш, ст. Кардоникская, ст.Зеленчукская г.Черкесск, г.Усть-Джегута, с. Важное, ст. Красногорская, а. Сары-Тюз, а. Кумыш, п. Орджоникидзевский, г.Карачаевск, а. Новая Теберда, а. Нижняя Теберда, а. Верхняя Теберда, г. Теберда	ул. Привокзальная, ул. Балахонова, ул. Октябрьская, ул. Ставропольская, ул. Фрунзе, ул. Доватора, ул. Октябрьская, ул. Ленина, а/д Черкесск-Домбай, ул. Курортная, ул. Каракетова, ул. Трактовая, ул. М. Батчаева, ул. Шоссейная, ул. Баскаева, ул. Ленина, а/д Черкесск-Домбай	108	На остановочных пунктах	Регулярные перевозки по регулируемым тарифам	Автобусный, М2, М3, 3	3	15.03.2017г.	ЗАО «Апсны», 369000, КЧР, г. Черкесск, ул. Кавказская, 92 ИП Дотдаев А.И. 369300, КЧР, г. Усть-Джегута, ул. Лермонтова, 14 ОАО «Такси», 369005, КЧР, г.Черкесск, ул. Подгорная, 47 ИП Черкасов С.А. 369000, КЧР, г.Черкесск, ул. Лободина, д. 82 кв. 28
9.	№ 106	Черкесск-Койдан	г.Черкесск, с. Знаменское, с. Николаевское, а. Койдан	ул. Магазинная, ул. Лаара, ул. Зеленая, ул. Балахонова, ул. Октябрьская, ул. Ставропольская, ул. Фрунзе, ул. Доватора, ул. Октябрьская, ул. Ленина, а/д Черкесск-Домбай, ул. Мира, ул. Центральная, а/д Черкесск-Домбай подъезд к а. Койдан, ул. Дружба	25	На остановочных пунктах	Регулярные перевозки по регулируемым тарифам	Автобусный, М2, М3, 1	3	15.03.2017г.	ЗАО «Апсны», 369000, КЧР, г. Черкесск, ул. Кавказская, 92
10.	№ 521	Черкесск-Тапанта	г.Черкесск, а. Адыге-Хабль, а. Апсуа, с. Спарта, а. Эрсакон, а. Ново-Кувинск, а. Грушка, а. Абаза-Хабль, а. Тапанта	ул. Привокзальная, ул. Балахонова, ул. Октябрьская, ул. Ставропольская, ул. Школьная, ул. Первомайская, а/д Ураковская-Эрсакон, ул. Первомайская, ул. Ленина, а/д Новокувинск-Абаза-Хабль, ул. Мира, а/д Грушка-Тапанта, ул. Гагарина, ул. Первомайская, ул. Ворошилова	90	На остановочных пунктах	Регулярные перевозки по регулируемым тарифам	Автобусный, М2, М3, 3	3	15.03.2017г.	ЗАО «Апсны», 369000, КЧР, г. Черкесск, ул. Кавказская, 92 ОАО «Такси», 369005, КЧР, г.Черкесск, ул. Подгорная, 47
11.	№ 111	Черкесск-Псыж	г.Черкесск, с. Псыж	ул. Кавказская, ул. Ленина, ул. Ставропольская, а/д Подъезд к г. Черкесску от Р217 Кавказ, ул. Кунижева	9,7	На остановочных пунктах	Регулярные перевозки по регулируемым тарифам	Автобусный, М3, 7	3	15.03.2017г.	МУП ПАТП №1, 369000, КЧР, г.Черкесск, ул. Кавказская, 60
12.	№ 107	Черкесск-Красногорская	г.Черкесск, г.Усть-Джегута, с. Важное, ст. Красногорская	ул. Магазинная, ул. Лаара, ул. Зеленая, ул. Балахонова, ул. Октябрьская, ул. Ставропольская, ул. Фрунзе, ул. Доватора, ул. Октябрьская, ул. Ленина, а/д Черкесск-Домбай, ул. Курортная, ул. Каракетова, ул. Трактовая	45	На остановочных пунктах	Регулярные перевозки по регулируемым тарифам	Автобусный, М2, М3, 1	3	15.03.2017г.	ЗАО «Апсны», 369000, КЧР, г. Черкесск, ул. Кавказская, 92
13.	№ 119	Черкесск-Тепличный	г.Черкесск, г.Усть-Джегута	ул. Магазинная, ул. Лаара, ул. Зеленая, ул. Балахонова, ул. Октябрьская, ул. Космонавтов, ул. Ленина, а/д Черкесск-Домбай подъезд к а. Кубина	28	На остановочных пунктах	Регулярные перевозки по регулируемым тарифам	Автобусный, М2, М3, 5	3	15.03.2017г.	ЗАО «Апсны», 369000, КЧР, г. Черкесск, ул. Кавказская, 92 ИП Лепшоков А-А.А . 369300 КЧР г.Усть-Джегута ул.Фестивальная 10 ОАО «Автоколонна 1719», 369300, КЧР, г. Усть-Джегута, ул. Курортная, 250 ООО «Транс-сервис» 3693000, КЧР, г.Усть-Джегута, ул. Курортная 371 ОАО «Такси», 369005, КЧР, г.Черкесск, ул. Подгорная, 47 ИП Ревякина Е.А. 369000 КЧР гЧеркесск ул.Полевая 33 ИП Айбазов А.Э., 369377, КЧР, а. Новая Джегута, ул. Советская, 105 ИП Гостохов И.А. 369340, КЧР, г. Черкесск, ул. Советская, 193 кв.11 ИП Шаханов М.Т. 369330 КЧР Прикубанский р-н с.Знаменское ул.Мира 76 ИП Болуров Т.К 369300 КЧР г.Усть –Джегута ул.Совхозная 26
14.	№ 104	Черкесск-Таллык	г.Черкесск, с. Светлое, с.Счастливое, х. Холоднородниковский, а. Таллык	ул. Магазинная, ул. Лара, ул. Зеленная, ул. Балахонова, ул. Октябрьская, ул. Ставропольская, ул. Фрунзе, ул. Доватора, ул. Байчорова, а/д Черкесск-Бекешевская, ул. Советская, ул. Мирная, ул. Луговая	39	На остановочных пунктах	Регулярные перевозки по регулируемым тарифам	Автобусный, М2, М3, 3	3	15.03.2017г.	ЗАО «Апсны», 369000, КЧР, г. Черкесск, ул. Кавказская, 92 ИП Айбазов А.Э., 369377, КЧР, а. Новая Джегута, ул. Советская, 105 ИП Умаров А.М. Адрес: 369102, КЧР, Прикубанский район, с. Чапаевское, ул. Молодежная, д. 148
15.	№ 118	Инжич-Чукун-Черкесск-Инжич-Чукун Хабез-Черкесск-Жако	а. Инжич-Чукун, а. Эльбурган, а. Кош-Хабль, а. Бавуко, г.Черкесск, а. Бавуко, а. Кош-Хабль, а. Зеюко, а. Хабез, а. Жако	ул. Ленина, ул. Хабекова, ул. Ставропольская, ул. Октябрьская, ул. Балахонова, ул. Зеленая, ул. Лаара, ул. Магазинная	41	На остановочных пунктах	Регулярные перевозки по регулируемым тарифам	Автобусный, М2, М3, 1	3	15.03.2017г.	ИП Шебзухов В.Г. 369128, КЧР, Хабезский район, а. Жако, ул. Шебзухова Р., 12
16.	№ 143	Черкесск-Эркен-Шахар	г.Черкесск, а. Адыге-Хабль, а. Эркен-Шахар	ул. Магазинная, ул. Гутякулова, ул. Демиденко, ул. Школьная, ул. Первомайская, ул. Некрасова, ул. Элеваторный	32	На остановочных пунктах	Регулярные перевозки по регулируемым тарифам	Автобусный, М2, М3, 1	3	15.03.2017г.	ИП Тешелеев Д.А. 369102 КЧР Прикубанский р-н с.Чапаевское ул.Центральная 136 кв.красногорская 3 ОАО «Такси», 369005, КЧР, г.Черкесск, ул. Подгорная, 47
17.	№109	Черкесск-Икон-Халк	г.Черкесск, а. Адыге-Хабль, а. Адиль-Халк, а. Икон-Халк	ул. Магазинная, ул. Демиденко, ул. Школьная, ул. Первомайская, ул. Джелябиева, ул. Ленина	42	На остановочных пунктах	Регулярные перевозки по регулируемым тарифам	Автобусный, М2, М3, 1	3	15.03.2017г.	ЗАО «Апсны», 369000, КЧР, г. Черкесск, ул. Кавказская, 92 ИП Джантемиров А.М. 369358 КЧР Ногайский р-н а.Адиль-Халк ул.Джелябиева 44
18.	№524	Черкесск-Исправная	г.Черкесск, а. Бавуко, а. Псаучье-Дахе, а. Бесленей, а Инжичишхо, а. Фроловский, ст. Исправная	ул. Привокзальная, ул. Балахонова, ул. Октябрьская, ул. Ставропольская, а/д Черкесск-Исправная-Сторожевая, ул. Хабекова, ул. Карташова, ул. Гутякулова, ул. Станислава Дерева, ул. Шоссейная, ул. Казачья	57	На остановочных пунктах	Регулярные перевозки по регулируемым тарифам	Автобусный, М2, М3, 2	3	15.03.2017г.	ЗАО «Апсны», 369000, КЧР, г. Черкесск, ул. Кавказская, 92
19.	№ 519	Учкекен-Черкесск	с. Учкекен, с. Первомайское, с. Терезе, с. Кызыл-Покун, с. Красный Восток, с. Эльтаркач, с. Новая Джегута, г. Усть-Джегута, г. Черкесск	ул. Ленина, а/д Пятигорск-Карачаевск, а/д Усть-Джегута-Терезе, а/д Черкесск-Домбай, ул. Курортная, ул. Октябрьская, ул. Фрунзе, ул. Ставропольская, Октябрьская, ул. Балахонова, ул. Привокзальная	80	На остановочных пунктах	Регулярные перевозки по регулируемым тарифам	Автобусный, М2, М3, 6	2, 3	15.03.2017г.	КЧ РГУП «Малокарачаевское АТП», 369380, Малокарачаевский район, с. Учкекен, ул. Ленина, 3 В
20.	№110	Черкесск-Солнечный через Водораздельный	г.Черкесск, п. Кавказский, п. Мичуринский, п. Водораздельный, п. Октябрьский, п. Солнечный	ул. Магазинная, ул. Кабардинская, ул. Октябрьская, Пятигорское шоссе, А165 ул. Шоссейная, ул. Интернациональная, а/д Лермонтов-Черкесск к подъезду п. Солнечный, ул. Кавказская	46	На остановочных пунктах	Регулярные перевозки по регулируемым тарифам	Автобусный, М2, М3, 1	3	15.03.2017г.	ЗАО «Апсны», 369000, КЧР, г. Черкесск, ул. Кавказская, 92
21.	№511	Зеленчукская-Черкесск	ст.Зеленчукская, ст. Кардоникская, а. Кумыш, а. Сары-Тюз, ст. Красногорская, с. Важное, г. Усть-Джегута, г.Черкесск	ул. Гагарина, ул. Красная, а/д Черкесск-Домбай, ул. Курортная, ул. Ленина, ул. Октябрьская, ул. Доватора, ул. Фрунзе, ул. Ставропольская, ул. Октябрьская, ул. Балахонова, ул. Привокзальная	71	На остановочных пунктах	Регулярные перевозки по регулируемым тарифам	Автобусный, М2, М3, 1	3	15.03.2017г.	ОАО «Зеленчукавтотранс», 369140, КЧР, Зеленчукский район, ст. Зеленчукская, ул. Ленина, 45 ИП Даутов В.Н 369140 КЧР Зеленчукская р-н ул.Перомайская 111 кв.6
22.	№ 121	Черкесск-Кара-Паго	г.Черкесск, с. Дружба а. Кара-Паго	ул. Кавказская, ул. Ленина, ул. Ставропольская, ул. 50 лет Октября, ул. Центральная	20	На остановочных пунктах	Регулярные перевозки по регулируемым тарифам	Автобусный, М3, 1	3	15.03.2017г.	МУП ЧГ ПАТП №1, 369000, КЧР, г.Черкесск, ул. Кавказская, 60
23.	№105	Черкесск-Родниковский	г.Черкесск, х. Родниковский	ул. Магазинная, ул. Кабардинская, ул. Октябрьская, Пятигорское шоссе, А165 ул. Шоссейная, а/д Лермонтов-Черкесск подъезд к п. Майский, ул. Лесная, а/д Лермонтов-Черкесск подъезд к п. Майский, ул. Шоссейная	47	На остановочных пунктах	Регулярные перевозки по регулируемым тарифам	Автобусный, М2, М3, 2	3	15.03.2017г.	ЗАО «Апсны», 369000, КЧР, г. Черкесск, ул. Кавказская, 92 ИП Куржев А.М 369110 КЧР Абазинский р-н а.Псыж ул.Горького 8. ИП Темерезов Р.Т. 369102 КЧР Прикубанский р-н с.Чапаевское ул.Центральная 91
24.	№140	Черкесск-Абазакт	г. Черкесск, а. Адыге-Хабль, а. Адиль-Халк, а. Абазакт	ул. Магазинная, ул. Крупская, ул. Демиденко, а/д Р-217 Невинномысск-Черкесск подъезд к а. Адыге-Хабль, ул. Школьная, ул. Первомайская, а/д Адиль-Халк-Псаучье-Дахе, ул. Джелябиева, ул. Ленина, а/д Адиль-Халк-Псаучье-Дахе	46	На остановочных пунктах	Регулярные перевозки по регулируемым тарифам	Автобусный, М2, М3, 1	3	15.03.2017г.	ЗАО «Апсны», 369000, КЧР, г. Черкесск, ул. Кавказская, 92
25.	№147	Черкесск-Пристань	г.Черкесск, с .Знаменское, с. Николаевское, а. Пристань	ул. Магазинная, ул. Лаара, ул. Зеленая, ул. Балахонова, ул. Октябрьская, ул. Ставропольская, ул. Фрунзе, ул. Доватора, ул. Октябрьская, ул. Ленина, А155 а/д Черкесск-Домбай, с. Николаевское ул. Мира, ул. Центральная, а/д Черкесск-Домбай, с. Николаевское-Пристань, ул. Победы	27	На остановочных пунктах	Регулярные перевозки по регулируемым тарифам	Автобусный, М2, М3, 2	3	15.03.2017г.	ЗАО «Апсны», 369000, КЧР, г. Черкесск, ул. Кавказская, 92 ОАО «Такси», 369005, КЧР, г.Черкесск, ул. Подгорная, 47

Продолжение на 12-й стр.

Продолжение. Начало на 1, 2, 3, 4, 5, 6, 7, 8, 9, 10, 11-й стр.

рег. №	№ маршрута	Наименование маршрута	Промежуточные останово-вочные пункты	Улицы, автомобильные дороги по которым проходит маршрут	Протяженность маршрута (км)	Порядок посадки и высадки пассажиров	Вид регулярных перевозок	Вид, класс транс-го средства и макс. кол-во транс-ных средств	Экологический класс не ниже	Дата начала осуществления регулярных перевозок	Перевозчик (наименование, место нахождения юридического лица, ФИО индивидуального предпринимателя)
26.	№150	Черкесск-Кавказский	г.Черкесск, п. Кавказский	ул. Магазинная, ул. Кабардинская, ул. Октябрьская, ул. Балахонова, пер. Заводской, Пятигорское шоссе, А165 ул. Шоссейная, ул. Ленина	20	На остановочных пунктах	Регулярные перевозки по регулируемым тарифам	Автобусный, М2, М3, 6	3	15.03.2017г.	ИП Уртенов Х.Х 369102 КЧР Прикубанский р-н п.Кавказский ул.Кооперативная 27 ИП Остроухов В.В. 369000 КЧР г.Черкесск ул.Советская 74/49 ИП Мирошниченко С.И. 369000 КЧР г.Черкесск ул.Подгорная 143 ИП Токов У.М. 369000 КЧР г.Черкесск пер.Заводской 13 ИП Хапаев Ш.Х. 369102 КЧР Прикубанский р-н с.Чапаевское ул.Центральная 312 ОАО «Такси», 369005, КЧР, г.Черкесск, ул. Подгорная, 47 ИП Бабоев 369102 КЧР Прикубанский р-н с.Чапаевское ул.Центральная 236 ИП Айбазов А.Э., 369377, КЧР, а. Новая Джегута, ул. Советская, 105 ИП Умаров А.М. 369102 КЧР Прикубанский р-н с.Чапаевское ул.Молодежная 148 ИП Эльдаров Б.Х. 369000, КЧР, г.Черкесск, ул. Балахонова, д. 19
27.	№ 113	Черкесск-Инжич-Чукун	г. Черкесск, а. Бавуко, а. Малый Зеленчук, а. Кош-Хабль, а. Эльбурган, а. Инжич-Чукун	ул. Магазинная, ул. Лаара, ул. Зеленая, ул. Балахонова, ул. Октябрьская, ул. Ставропольская, а/д Черкесск-Хабез подъезд к МЦО Архыз, ул. У. Хабекова, ул. Ленина	41	На остановочных пунктах	Регулярные перевозки по регулируемым тарифам	Автобусный, М2, М3, 1	3	15.03.2017г.	ЗАО «Апсны», 369000, КЧР, г. Черкесск, ул. Кавказская, 92
28.	№512	Черкесск-Жако	г.Черкесск, а. Бавуко, а. Малый Зеленчук, а. Кош-Хабль, а. Зеюко, а. Хабез, а. Жако	ул. Магазинная, ул. Лаара, ул. Зеленая, ул. Балахонова, ул. Октябрьская, ул. Ставропольская, а/д Черкесск-Хабез подъезд к МЦО Архыз, ул. У. Хабекова (до Хабеза) ул. М. Акова, ул. Чапаева, ул. Афаунова, ул. Э. Джирештова	55	На остановочных пунктах	Регулярные перевозки по регулируемым тарифам	Автобусный, М2, М3, 2	3	15.03.2017г.	ЗАО «Апсны», 369000, КЧР, г. Черкесск, ул. Кавказская, 92
29.	№ 506	Черкесск – Карачаевск	г.Черкесск, г. Усть-Джегута, с. Важное, ст. Красногорская, а. Кумыш, с. Орджоникидзевское, г. Карачаевск	ул. Привокзальная, ул. Балахонова, ул. Октябрьская, ул. Ставропольская, ул. Фрунзе, ул. Доватора, ул. Октябрьская, ул. Космонавтов, Автостанция «Южная», ул. Космонавтов, ул. Октябрьская, пр-т Ленина, ул. Курортная, ул. Каракетова, ул. Муссы Батчаева, ул. Прикубанская, а/д Черкесск-Домбай, ул. Шоссейная, а/д Черкесск-Домбай, ул. Ленина, Автокасса, ул. Магометова, Автокасса.	61	На остановочных пунктах	Регулярные перевозки по регулируемым тарифам	Автобусный, М2, М3, 33	3	15.03.2017г.	ИП Ревякина Е.А. 369000 КЧР гЧеркесск ул.Полевая 33 ИП Магометов У.Б. 369314 КЧР Усть-Джегутинский р-н а Гюрюльдеук ул.Даудова 23а ИП Акбаев Н.Ю. 369000 КЧР г.Черкесск ул.Ленина 21/48 ИП Боташев М.Х. 369358 КЧР Джегутинский р-н Усть-Джегута ул.Лермонтова 31 ИП Чагаров Х.Б КЧР Карачаевский р-н а.Нижняя Теберда ул.Центральная 19 ЗАО «Апсны», 369000, КЧР, г. Черкесск, ул. Кавказская, 92 ИП Ламков М.Н. 369358 КЧР г.Усть-Джегута МКР Московский 47/61 Айбазов М.К. 369300 КЧР г.Усть-Джегута ул.Пролетарская 9 ОАО «Автоколонна 1719», 369300, КЧР, г. Усть-Джегута, ул. Курортная, 250 ИП Айбазов Ю.Б. 369317 КЧР Усть-Джегутинский р-н а Новая Джегута ул Набережная 31 ООО «Транс-сервис» 3693000, КЧР, г.Усть-Джегута, ул. Курортная 371 ОАО «Такси», 369005, КЧР, г.Черкесск, ул. Подгорная, 47 ИП Айбазов А.Э., 369377, КЧР, а. Новая Джегута, ул. Советская, 105 ООО «Диорит», 369234, КЧР, Карачаевский район, а. Хурзук, ул. И. Байрамукова, дом № 22 ИП Лепшоков А-А.А . 369300 КЧР г.Усть-Джегута ул.Фестивальная 10 ИП Гостохов И.А. Адрес: 369340, КЧР, г. Черкесск, ул. Советская, 193 кв.11 ИП Бостанов А.Р. 369232 КЧР Карачаевский р-н а Верхняя Теберда ул.Ленина 50 ИП Хасароков К.М. 369330, КЧР, Абазинский район, а. Кубина, ул. Мостовой, д. 8 ИП Селимсултанов Т.М. 369000 КЧР г.Черкесск ул.Крылова 106 ИП Хасанов А.А. 369319 КЧР Усть-Джегутинский р-н а.Кызыл-Кала ул. Бал-Кол 10 ИП Каитов А.И. 369323 КЧР Усть-Джегутинский р-н ст.Красногорсакая ул.Первомайская 4 ИП Болуров Т.К 369300 КЧР г.Усть –Джегута ул.Совхозная 26 ИП Батчаев Р.А. 369320, КЧР, Усть-Джегутинский район, с. Важное, ул. Центральная, д. 9 ИП Чомаев Р.Х. 369302, КЧР, г. Усть-Джегута, ул. Маяковского, д. 52
30.	251	Эркен-Шахар- Черкесск	а. Эркен-Шахар, а. Адыге-Хабль, г.Черкесск	ул.Мира, ул. Шоссейная, ул. Некрасова, ул. Первомайская, ул. Школьная, ул. Демиденко, ул. Кавказская, ул. Магазинная	49	На остановочных пунктах	Регулярные перевозки по регулируемым тарифам	Автобусный, М2, М3, 2	3	15.03.2017г.	ООО «Адыге-Хабльское АТП», 369341, КЧР, Ногайский район, пос. Эркен-Шахар
31.	№194	Эльтаркач-Черкесск	а. Эльтаркач, г.Усть-Джегута, г.Черкесск	а/д Учкекен-Усть-Джегута, ул. Нагорная, а/д Черкесск-Домбай, ул. Курортная, ул. Ленина, ул. Октябрьская, ул. Доватора, ул. Фрунзе, ул. Ставропольская, ул. Октябрьская, ул. Кавказская, ул. Магазинная	39	На остановочных пунктах	Регулярные перевозки по регулируемым тарифам	Автобусный, М2, М3, 2	3	15.03.2017г.	ОАО «Автоколонна 1719», 369300, КЧР, г. Усть-Джегута, ул. Курортная, 250
32.	№ 108	Черкесск-Хабез	г. Черкесск, а. Бавуко, а. Малый Зеленчук, а. Кош-Хабль, а. Зеюко, а. Хабез	ул. Магазинная, ул. Лаара, ул. Зеленая, ул. Балахонова, ул. Октябрьская, ул. Ставропольская, а/д Черкесск-Хабез подъезд к МЦО Архыз	41	На остановочных пунктах	Регулярные перевозки по регулируемым тарифам	Автобусный, М2, М3, 6	3	15.03.2017г.	ЗАО «Апсны», 369000, КЧР, г. Черкесск, ул. Кавказская, 92
33.	№148	Черкесск-Садовый	г.Черкесск, а. Садовый	ул. Магазинная, ул. Гутякулова, ул. Демиденко, а/д Р-217 Невинномысск-Черкесск, ул. Полевая, ул. Интернациональная	25	На остановочных пунктах	Регулярные перевозки по регулируемым тарифам	Автобусный, М2, М3, 5	3	15.03.2017г.	ЗАО «Апсны», 369000, КЧР, г. Черкесск, ул. Кавказская, 92 ИП Умаров А.М. 369102 КЧР Прикубанский р-н с.Чапаевское ул. .Молодежная 148
34.	№132	Новая Джегута-Черкесск	а. Новая Джегута, г. Усть-Джегута, г. Черкесск	а/д Учкекен-Усть-Джегута, ул. Нагорная, а/д Черкесск-Домбай, ул. Курортная, ул. Ленина, ул. Октябрьская, ул. Доватора, ул. Фрунзе, ул. Ставропольская, ул. Октябрьская, ул. Кавказская, ул. Магазинная	33	На остановочных пунктах	Регулярные перевозки по регулируемым тарифам	Автобусный, М2, М3, 2	3	15.03.2017г.	ОАО «Автоколонна 1719», 369300, КЧР, г. Усть-Джегута, ул. Курортная, 250
35.	№ 526	Черкесск-Кызыл-Октябрь	г.Черкесск, г.Усть-Джегута, с. Важное, ст. Красногорская, а. Сары-Тюз, а. Кумыш, ст. Кардоникская, а. Кызыл-Октябрь	ул. Привокзальная, ул. Балахонова, ул. Октябрьская, ул. Ставропольская, ул. Фрунзе, ул. Доватора, ул. Октябрьская, ул. Ленина, а/д Черкесск-Домбай, ул. Курортная, ул. Каракетова, ул. Трактовая, ул. Красная, ул. Базарная, ул. Алиева	70	На остановочных пунктах	Регулярные перевозки по регулируемым тарифам	Автобусный, М2, М3, 1	3	15.03.2017г.	ОАО «Такси», 369005, КЧР, г.Черкесск, ул. Подгорная, 47 ООО «Диорит», 369234, КЧР, Карачаевский район, а. Хурзук, ул. И. Байрамукова, дом № 22
36.	№ 523	Красный Восток -Черкесск	с. Красный Восток, с. Эльтаркач, с. Новая Джегута, г. Усть-Джегута, г. Черкесск	ул. Набережная, а/д Усть-Джегута-Терезе, а/д Черкесск-Домбай, ул. Курортная, ул. Октябрьская, ул. Фрунзе, ул. Ставропольская, Октябрьская, ул. Балахонова, ул. Привокзальная	60	На остановочных пунктах	Регулярные перевозки по регулируемым тарифам	Автобусный, М2, М3, 1	3	15.03.2017г.	ИП Байрамкулов Р.А. 369380, КЧР, Малокарачаевский район, с.Учкекен, ул. Хабова, 42 ИП Эркенов Н.И. 369386, КЧР, Малокарачаевский район, с. Римгорское, ул. Богатырева, д. 2
37.	№ 134	Кызыл-Кала-Черкесск	а. Кызыл-Кала, г. Усть-Джегута, г.Черкесск	а/д Учкекен-Усть-Джегута, ул. Нагорная, а/д Черкесск-Домбай, ул. Курортная, ул. Ленина, ул. Октябрьская, ул. Доватора, ул. Фрунзе, ул. Ставропольская, ул. Октябрьская, ул. Кавказская, ул. Магазинная	42	На остановочных пунктах	Регулярные перевозки по регулируемым тарифам	Автобусный, М2, М3, 2	3	15.03.2017г.	ОАО «Автоколонна 1719», 369300, КЧР, г. Усть-Джегута, ул. Курортная, 250

Продолжение на 13-й стр.

Продолжение. Начало на 1, 2, 3, 4, 5, 6, 7, 8, 9, 10, 11, 12-й стр.

рег. №	№ маршрута	Наименование маршрута	Промежуточные останово-вочные пункты	Улицы, автомобильные дороги по которым проходит маршрут	Протяженность маршрута (км)	Порядок посадки и высадки пассажиров	Вид регулярных перевозок	Вид, класс транс-го средства и макс. кол-во транс-ных средств	Экологический класс не ниже	Дата начала осуществления регулярных перевозок	Перевозчик (наименование, место нахождения юридического лица, ФИО индивидуального предпринимателя)
38.	№ 137	Кубина-Черкесск	а. Кубина, г. Усть-Джегута, г. Черкесск	ул. К. Джегутанова, а/д Черкесск-Домбай, ул. Курортная, ул. Ленина, ул. Октябрьская, ул. Доватора, ул. Фрунзе, ул. Ставропольская, ул. Октябрьская, ул. Кавказская, ул. Магазинная	30	На остановочных пунктах	Регулярные перевозки по регулируемым тарифам	Автобусный, М2, М3, 2	3	15.03.2017г.	ОАО «Автоколонна 1719», 369300, КЧР, г. Усть-Джегута, ул. Курортная, 250 ИП Кобаев Р.А. 369317, КЧР, Усть-Джегутинский район, а. Новая Джегута, ул. Карачаевская, д. 142
39.	№ 136	Гюрюльдеук-Черкесск	а. Гюрюльдеук, г. Усть-Джегута, г.Черкесск	а/д Учкекен-Усть-Джегута, ул. Нагорная, а/д Черкесск-Домбай, ул. Курортная, ул. Ленина, ул. Октябрьская, ул. Доватора, ул. Фрунзе, ул. Ставропольская, ул. Октябрьская, ул. Кавказская, ул. Магазинная	38	На остановочных пунктах	Регулярные перевозки по регулируемым тарифам	Автобусный, М2, М3, 2	3	15.03.2017г.	ОАО «Автоколонна 1719», 369300, КЧР, г. Усть-Джегута, ул. Курортная, 250
40.	№ 139	Черкесск -Дружба	г.Черкесск, с. Дружба	ул. Кавказская, ул. Ленина, ул. Ставропольская, а/д Подъезд к г. Черкесску от Р217 Кавказ, ул. 50 лет Октября	10	На остановочных пунктах	Регулярные перевозки по регулируемым тарифам	Автобусный, М3, 4	3	15.03.2017г.	МУП ЧГ ПАТП №1, 369000, КЧР, г.Черкесск, ул. Кавказская, 60
41.	№135	Сары-Тюз-Черкесск	с. Сары-Тюз, г. Усть-Джегута, г.Черкесск	а/д Черкесск-Домбай, ул. Курортная, ул. Ленина, ул. Октябрьская, ул. Доватора, ул. Фрунзе, ул. Ставропольская, ул. Октябрьская, ул. Кавказская, ул. Магазинная	51	На остановочных пунктах	Регулярные перевозки по регулируемым тарифам	Автобусный, М2, М3, 2	3	15.03.2017г.	ОАО «Автоколонна 1719», 369300, КЧР, г. Усть-Джегута, ул. Курортная, 250
42.	№ 141	Черкесск-Знаменка	г.Черкесск, с. Знаменка	ул. Кавказская, ул. Ленина, а/д Черкесск-Домбай подъезд к с. Николаевское, ул.Мира	14	На остановочных пунктах	Регулярные перевозки по регулируемым тарифам	Автобусный, М3, 2	3	15.03.2017г.	МУП ЧГ ПАТП №1, 369000, КЧР, г.Черкесск, ул. Кавказская, 60
43.	№ 131	Тепличный-Черкесск	мкр. Московский, г. Усть-Джегута, г. Черкесск	а/д Черкесск-Домбай, ул. Курортная, ул. Ленина, ул. Октябрьская, ул. Доватора, ул. Фрунзе, ул. Ставропольская, ул. Октябрьская, ул. Кавказская, ул. Магазинная	28	На остановочных пунктах	Регулярные перевозки по регулируемым тарифам	Автобусный, М2, М3, 37	3	15.03.2017г.	ОАО «Автоколонна 1719», 369300, КЧР, г. Усть-Джегута, ул. Курортная, 250 ООО «Транс-сервис» 3693000, КЧР, г.Усть-Джегута, ул. Курортная 371 ИП Айбазов А.Э., 369377, КЧР, а. Новая Джегута, ул. Советская, 105 Айбазов М.К. 369300 КЧР г.Усть-Джегута ул.Пролетарская 9 ОАО «Такси», 369005, КЧР, г.Черкесск, ул. Подгорная, 47 ИП Кобаев Р.А. 369317, КЧР, Усть-Джегутинский район, а. Новая Джегута, ул. Карачаевская, д. 142 ИП Каитов А.И. 369323 КЧР Усть-Джегутинский р-н ст.Красногорсакая ул.Первомайская 4 ИП Батчаев Р.А. 369320, КЧР, Усть-Джегутинский район, с. Важное, ул. Центральная, д. 9
44.	№ 505	Карачаевск-Черкесск	г. Карачаевск, г. Усть-Джегута, г.Черкесск	ул. Ленина, а/д Черкесск-Домбай, ул. Курортная, ул. Ленина, ул. Октябрьская	61	На остановочных пунктах	Регулярные перевозки по регулируемым тарифам	Автобусный, М2, М3, 40	3	15.03.2017г.	ИП Джазаев Б.М. 369300 КЧР г.Усть-Джегута ул.Толстого 116 ОАО «Автоколонна 1719», 369300, КЧР, г. Усть-Джегута, ул. Курортная, 250 ИП Чагаров Х.Б КЧР г.Карачаевский р-н а.Нижняя Тебердa ул.Центральная 19 ИП Турклиев К.М. 369300, КЧР, Усть-Джегутинский р-н а.Гюрюльдеук ул.Кочкарова 21 ИП Акбаев Н.Ю. 369000 КЧР г.Черкесск ул.Ленина 21/48 ООО «Транс-сервис» 3693000, КЧР, г.Усть-Джегута, ул. Курортная 371 ИП Курджиев Г.Х. 369200 КЧР г.Карачаевск ул.Курджиева 24 ОАО «Такси», 369005, КЧР, г.Черкесск, ул. Подгорная, 47 ИП Халкечев Н.Н. 369222 КЧР г.Карачаевск а.Кумыш ул.-Токова 79 ОАО «Чарх», 369220, КЧР, Карачаевский район, с. Коста Хетагурова, ул. Алиева, 16 ООО «Диорит», 369234, КЧР, Карачаевский район, а. Хурзук, ул. И. Байрамукова, дом № 22 ИП Байчоров Н.И. 369300, КЧР, Прикубанский район, с. Ильичевское, ул. У. Алиева, д. 2 Хагундуков В.Г 369200. КЧР п.Орджоникидзевский ул.-Шоссейная 42 кв5 ИП Батчаев Р.А. 369320, КЧР, Усть-Джегутинский район, с. Важное, ул. Центральная, д. 9
45.	№ 151	Красногорская - Черкесск	ст. Красногорская, с. Важное, г.Усть-Джегута, г.Черкесск	ул. Красная, а/д Черкесск-Домбай, ул. Каракетова, ул. Курортная, ул. Ленина, ул. Октябрьская, ул. Доватора, ул. Фрунзе, ул. Ставропольская, ул. Кавказская, ул. Магазинная	47	На остановочных пунктах	Регулярные перевозки по регулируемым тарифам	Автобусный, М2, М3, 2	3	15.03.2017г.	ИП Залозная К.М 369323 КЧР Усть-Джегутинский ст.Красногорская ул.Лермонтова 88. ИП Каитов А.И. 369323 КЧР Усть-Джегутинский р-н ст.Красногорсакая ул.Первомайская 4
46.	№ 525	Кызыл-Октябрь-Черкесск-Зеленчукская	Красный Октябрь, ст. Кардоникская, а. Кумыш, ст. Красногорская, с. Важное, г. Усть-Джегута, г.Черкесск	ул. Алиева, ул. Базарная, Красная, а/д Черкесск-Домбай, ул. М. Батчаева, ул. Каракетова, ул. Ленина, ул. Октябрьская, ул. Доватора, ул. Фрунзе, ул. Ставропольская, ул. Октябрьская, ул. Балахонова, ул. Привокзальная	70	На остановочных пунктах	Регулярные перевозки по регулируемым тарифам	Автобусный, М2, М3, 1	3	15.03.2017г.	ООО «Транс-сервис» 3693000, КЧР, г.Усть-Джегута, ул. Курортная 371
47.	№ 115	Усть-Джегута Головное-Черкесск автостанция Южная	г.Усть-Джегута, г. Черкесск	а/д Черкесск-Домбай, ул. Курортная, пр-т Ленина, ул. Октябрьская, ул. Космонавтов	18	На остановочных пунктах	Регулярные перевозки по регулируемым тарифам	Автобусный, М2, М3, 11	3	15.03.2017г.	ИП Болуров Т.К 369300 КЧР г.Усть –Джегута ул.Совхозная 26 ИП Боташев А.Х. 369300 КЧР г.Усть-Джегута ул.Первомайская 16 ИП Джазаев Б.М. 369300 КЧР г.Усть-Джегута ул.Толстого 116 ООО «Транс-сервис» 3693000, КЧР, г.Усть-Джегута, ул. Курортная 371 Айбазов М.К. 369300 КЧР г.Усть-Джегута ул.Пролетарская 9 ООО «Диорит», 369234, КЧР, Карачаевский район, а. Хурзук, ул. И. Байрамукова, дом № 22 ИП Катчиев М.А. 369300 КЧР г.Усть-Джегута ул.Рабочая 135 ИП Байрамуков А.Х. 369300 КЧР Усть-Джегутинский р-н а. Новая Джегута пер.Пештеры 14/1 ИП Турклиев К.М. 369300, КЧР, Усть-Джегутинский р-н а.Гюрюльдеук ул.Кочкарова 21 ИП Хасанов А.А. 369319 КЧР Усть-Джегутинский р-н а.Кызыл-Кала ул. Бал-Кол 10
48.	№ 507	Черкесск-Архыз-Романтик	г.Черкесск, г.Усть-Джегута, с. Важное, а. Кумыш, а/д Черкесск-Домбай подъезд к МЦО Архыз, ст. Кардоникская, ст. Зеленчукская, п. Ермоловка, п. Архыз, п. Романтик	ул. Привокзальная, ул. Октябрьская, ул. Ставропольская, ул. Фрунзе, ул. Доватора, ул. Октябрьская, ул. Ленина, а/д Черкесск-Домбай, ул. Курортная, ул. Каракетова, ул. Трактовая, ул. Красная, ул. Пролетарская, ул. Гагарина, ул. Леонова, ул. Асфальтная, ул. Ленина, а/д Архыз-Лунная поляна г.Дукка	132	На остановочных пунктах	Регулярные перевозки по регулируемым тарифам	Автобусный, М2, М3, 3	3	15.03.2017г.	ООО «Транс-сервис» 3693000, КЧР, г.Усть-Джегута, ул. Курортная 371 ИП Чомаев И.Х. 369105, КЧР, Прикубанский район, с.Счастливое, ул. Советская, д. 163
49.	№ 129	Важное-Черкесск	с. Важное, г.Усть-Джегута, г. Черкесск	а/д Черкесск-Домбай, ул. Каракетова, ул. Курортная, ул. Ленина, ул. Октябрьская, ул. Доватора, ул. Фрунзе, ул. Ставропольская, ул. Кавказская, ул. Магазинная	35	На остановочных пунктах	Регулярные перевозки по регулируемым тарифам	Автобусный, М2, М3, 1	3	15.03.2017г.	ООО «Транс-сервис» 3693000, КЧР, г.Усть-Джегута, ул. Курортная 371 ИП Кобаев Р.А. 369317, КЧР, Усть-Джегутинский район, а. Новая Джегута, ул. Карачаевская, д. 142
50.	№ 508	Черкесск-Преградная	г.Черкесск, г.Усть-Джегута, с. Важное, а. Кумыш, а/д Черкесск-Домбай подъезд к МЦО Архыз, ст. Кардоникская, ст. Зеленчукская, ст. Преградная	ул. Привокзальная, ул. Октябрьская, ул. Ставропольская, ул. Фрунзе, ул. Доватора, ул. Октябрьская, ул. Ленина, а/д Черкесск-Домбай, ул. Курортная, ул. Каракетова, ул. Трактовая, ул. Красная, ул. Пролетарская, ул. Гагарина, ул. Аскановых	117	На остановочных пунктах	Регулярные перевозки по регулируемым тарифам	Автобусный, М2, М3, 1	3	15.03.2017г.	ООО «Транс-сервис» 3693000, КЧР, г.Усть-Джегута, ул. Курортная 371 ИП Кобаев Р.А. 369317, КЧР, Усть-Джегутинский район, а. Новая Джегута, ул. Карачаевская, д. 142
51.	№ 112	Усть-Джегута-Карачаевск	г. Усть-Джегута, с. Важное, ст. Красногорская, а. Кумыш, с. Орджоникидзевское, г.Карачаевск	ул. Курортная, ул. Каракетова, А155, ул. Муссы Батчаева, ул. Прикубанская, а/д Черкесск-Домбай, ул. Шоссейная, а/д Черкесск-Домбай, ул. Ленина, Автокасса, ул. Магометова, Автокасса	42	На остановочных пунктах	Регулярные перевозки по регулируемым тарифам	Автобусный, М2, М3, 1	3	15.03.2017г.	ООО «Транс-сервис» 3693000, КЧР, г.Усть-Джегута, ул. Курортная 371

Продолжение на 14-й стр.

Продолжение. Начало на 1, 2, 3, 4, 5, 6, 7, 8, 9, 10, 11, 12, 13-й стр.

рег. №	№ маршрута	Наименование маршрута	Промежуточные останово-вочные пункты	Улицы, автомобильные дороги по которым проходит маршрут	Протяженность маршрута (км)	Порядок посадки и высадки пассажиров	Вид регулярных перевозок	Вид, класс транс-го средства и макс. кол-во транс-ных средств	Экологический класс не ниже	Дата начала осуществления регулярных перевозок	Перевозчик (наименование, место нахождения юридического лица, ФИО индивидуального предпринимателя)
52.	№ 501	Жако-Черкесск	а. Жако, а. Хабез, а. Зеюко, а. Кош-Хабль, а. Малый Зеленчук, а. Бавуко, г.Черкесск	ул. Э.Джирештова, ул. Афаунова, ул. Чапаева, ул. М. Акова, а/д Черкесск-Хабез подъезд к МЦО Архыз, ул. У.Хабекова, ул. Ставропольская, ул. Октябрьская, ул. Балахонова, ул. Зеленая, ул. Лаара, ул. Магазинная, Автостанция	53	На остановочных пунктах	Регулярные перевозки по регулируемым тарифам	Автобусный, М2, М3, 3	3	15.03.2017г.	ИП Шебзухов В.Г. 369128, КЧР, Хабезский район, а. Жако, ул. Шебзухова Р., 12 ИП Мешезов Р.С. Адрес: 369428, КЧР, Хабезский район, а. Жако, ул. Х. Мешезова, д. 11
53.	№ 114	Инжич-Чукун-Черкесск	а. Инжич-Чукун, а. Эльбурган, а. Кош-Хабль, а. Бавуко, г.Черкесск	ул. Ленина, а/д Черкесск-Хабез подъезд к МЦО Архыз, ул. У.Хабекова, ул. Ставропольская, ул. Октябрьская, ул. Балахонова, ул. Зеленая, ул. Лаара, ул. Магазинная, Автостанция	41	На остановочных пунктах	Регулярные перевозки по регулируемым тарифам	Автобусный, М2, М3, 3	3	15.03.2017г.	ИП Шебзухов В.Г. 369128, КЧР, Хабезский район, а. Жако, ул. Шебзухова Р., 12 ООО «Хабезтранском», 369400, КЧР, Хабезский район, а. Хабез, ул. У.Хабекова,9
54.	№ 527	Хабез-Черкесск-Жако-Хабез	а. Жако, а. Хабез, а. Зеюко, а. Кош-Хабль, а. Бавуко, г.Черкесск	ул. М. Акова, ул. Чапаева, ул. Афаунова, ул. Э.Джирештова, а/д Черкесск-Хабез подъезд к МЦО Архыз, ул. У.Хабекова, ул. Ставропольская, ул. Октябрьская, ул. Балахонова, ул. Зеленая, ул. Лаара, ул. Магазинная, Автостанция	53	На остановочных пунктах	Регулярные перевозки по регулируемым тарифам	Автобусный, М2, М3, 2	3	15.03.2017г.	ООО «Хабезтранском», 369400, КЧР, Хабезский район, а. Хабез, ул. У.Хабекова,9
55.	№ 500	Хабез-Жако-Черкесск-Жако-Хабез	а. Хабез, а. Али-Бердуковский, а. Жако, а. Зеюко, а. Кош-Хабль, а. Бавуко, г.Черкесск	ул. Э.Джирештова, ул. Афаунова, ул. Чапаева, ул. М. Акова, а/д Черкесск-Хабез подъезд к МЦО Архыз, ул. У.Хабекова, ул. Ставропольская, ул. Октябрьская, ул. Балахонова, ул. Зеленая, ул. Лаара, ул. Магазинная, Автостанция	53	На остановочных пунктах	Регулярные перевозки по регулируемым тарифам	Автобусный, М2, М3, 2	3	15.03.2017г.	ООО «Хабезтранском», 369400, КЧР, Хабезский район, а. Хабез, ул. У.Хабекова,9 ИП Шебзухов В.Г. 369428, КЧР, Хабезский район, а.Жако, ул. Шебзухова, д. 12
56.	№ 116	Хабез-Черкесск-Хабез	а. Хабез, а. Зеюко, а. Кош-Хабль, а. Бавуко, г.Черкесск	а/д Черкесск-Хабез подъезд к МЦО Архыз, ул. У.Хабекова, ул. Ставропольская, ул. Октябрьская, ул. Балахонова, ул. Зеленая, ул. Лаара, ул. Магазинная, Автостанция	41	На остановочных пунктах	Регулярные перевозки по регулируемым тарифам	Автобусный, М2, М3, 2	3	15.03.2017г.	ООО «Хабезтранском», 369400, КЧР, Хабезский район, а. Хабез, ул. У.Хабекова,9
57.	№ 120	Старая Джегута-Черкесск	а. Кызыл-Кала, г. Усть-Джегута, г. Черкесск	ул. Нагорная, ул. Курортная, ул. Ленина, ул. Октябрьская, ул. Доватора, ул. Фрунзе, ул. Ставропольская, ул. Кавказская, ул. Магазинная	41	На остановочных пунктах	Регулярные перевозки по регулируемым тарифам	Автобусный, М2, М3, 2	3	15.03.2017г.	ИП Айбазов А.Э., 369377, КЧР, а. Новая Джегута, ул. Советская, 105
58.	№ 510	Курджиново-Черкесск	п. Курджиново, с. Псемен, ст. Преградная, ст.Зеленчукская, ст. Кардоникская, а. Кумыш, а. Сары-Тюз, ст. Красногорская, с. Важное, г.Усть-Джегута, г.Черкесск	ул. Набережная, ул. Асканова, а/д Майкоп-Карачаевск, ул. Гагарина, ул. Красная, ул. Трактовая, ул. Каракетова, ул. Курортная, а/д Черкесск-Домбай, ул. Ленина, ул. Октябрьская, ул. Доватора, ул. Фрунзе, ул. Ставропольская, ул. Октябрьская, ул. Балахонова, ул. Привокзальная	145	На остановочных пунктах	Регулярные перевозки по регулируемым тарифам	Автобусный, М2, М3, 2	3	15.03.2017г.	ОАО «Урупавтотранс», 369260, КЧР, Урупский район, ст. Преградная
59.	№ 302	Черкесск-Кызыл-Юрт	г.Черкесск, а. Бавуко, Псауче-Дахе, а. Кызыл-Юрт	ул. Магазинная, ул. Лаара, ул. Гражданская, ул. Балахонова, ул. Октябрьская, ул. Ставропольская, ул. Карданова, ул. Калмыкова, ул. Ленина	28	На остановочных пунктах	Регулярные перевозки по регулируемым тарифам	Автобусный, М2, М3,	3	15.03.2017г.	ОАО «Такси», 369005, КЧР, г.Черкесск, ул. Подгорная, 47
60	№ 124	Евсеевский-Черкесск через Эркин-Юрт	п. Евсеевский, Эркин-Юрт, Адиль-Халк, Адыге-Хабль, г. Черкесск	ул. Гагарина, ул. Ленина, ул. Джелябиева, ул. Первомайская, ул. Школьная, ул. Демиденко, ул. Кавказская, ул. Магазинная	45	На остановочных пунктах	Регулярные перевозки по регулируемым тарифам	Автобусный, М2, М3,	3	15.03.2017г.	ИП Джантемиров Т.Х. 369358, КЧР, Ногайский район, а. Адиль-Халк, ул.-Подгорная 9 ИП Мурко А.И. 369340 КЧР п.Эркен-Шахар ул.К-Мижева 7
61	№ 503	Черкесск-Эрсакон	г.Черкесск, а. Бавуко, с. Псаучье-Дахе, с. Бесленей, с. Вако-Жиле, а. Старокувинский, а. Новокувинский, а. Эрсакон	ул. Магазинная, ул. Лаара, ул. Гражданская, ул. Балахонова, ул. Октябрьская, ул. Ставропольская, ул. Умара Хабекова, ул. О. Карданова, ул. Гутякулова, ул. Набережная, ул. Первомайская, ул. Октябрьская, ул. Мира	60	На остановочных пунктах	Регулярные перевозки по регулируемым тарифам	Автобусный, М2, М3, 1	3	15.03.2017г.	ОАО «Такси», 369005, КЧР, г.Черкесск, ул. Подгорная, 47
62.	№ 146	Черкесск-Старокувинск ч/з Бесленей	г.Черкесск, с. Бавуко, с. Псаучье Дахе, с. Бесленей, Зеленчук Мостовой, с. Вако-Жиле, с. Старокувинск	ул. Магазинная, ул. Лаара, ул. Гражданская, ул. Балахонова, ул. Октябрьская, ул. Ставропольская, ул. Умара Хабекова, ул. О. Карданова, ул. Гутякулова, ул. Набережная, ул. Первомайская,	50	На остановочных пунктах	Регулярные перевозки по регулируемым тарифам	Автобусный, М2, М3, 2	3	15.03.2017г.	ОАО «Такси», 369005, КЧР, г.Черкесск, ул. Подгорная, 47
63.	№ 502	Черкесск-Ударный	г.Черкесск, п. Кавказский, п. Мичуринский, п. Октябрьский, п. Ударный	ул. Магазинная, ул. Лаара, ул. Гражданская, ул. Балахонова, ул. Октябрьская, Пятигорское Шоссе, а/д Лермонтов-Черкесск, пр. Ленина, ул. Старикова, ул. 60 лет ВЛКСМ, ул. Комсомольская	49	На остановочных пунктах	Регулярные перевозки по регулируемым тарифам	Автобусный, М2, М3, 2	3	15.03.2017г.	ИП Мирошниченко С.И. 369000 КЧР г.Черкесск ул.Подгорная 143 ИП Токов У.М. 369000 КЧР г.Черкесск пер.Заводской 13 ИП Хапаев Ш.Х. 369102 КЧР Прикубанский р-н с.Чапаевское ул.Центральная 312 ОАО «Такси», 369005, КЧР, г.Черкесск, ул. Подгорная, 47 ИП Уртенов Х.Х 369102 КЧР Прикубанский р-н п.Кавказский ул.Кооперативная 27 ИП Бабоев 369102 КЧР Прикубанский р-н с.Чапаевское ул.Центральная 236 ИП Остроухов В.В. 369000 КЧР г.Черкесск ул.Советская 74/49 ИП Эльдаров Б.Х. 369000, КЧР, г.Черкесск, ул. Балахонова, д. 19
64.	№ 155	Карачаевск-Зеленчукская	г.Карачаевск, п.Орджоникидзевский, а. Кумыш, ст. Кардоникская, ст.Зеленчукская,	ул. Ленина, ул. Баскаева, ул. Шоссейная, ул. М. Батчаева, а/д Черкесск-Домбай, ул. Красная, ул. Гагарина	47	На остановочных пунктах	Регулярные перевозки по регулируемым тарифам	Автобусный, М2, М3, 1	3	15.03.2017г.	ООО «Диорит», 369234, КЧР, Карачаевский район, а. Хурзук, ул. И.Байрамукова, дом № 22
65.	№ 149	Черкесск-Чапаевское	г.Черкесск, с.Чапаевское	ул. Магазинная, ул. Лаара, ул. Гражданская, ул. Балахонова, ул. Октябрьская, Пятигорское Шоссе, соединительная дорога Лермонтов-Черкесск-Невинномысск-Домбай, ул. Центральная	10	На остановочных пунктах	Регулярные перевозки по регулируемым тарифам	Автобусный, М2, М3, 6	3	15.03.2017г.	ОАО «Такси», 369005, КЧР, г.Черкесск, ул. Подгорная, 47 ИП Уртенов Х.Х 369102 КЧР Прикубанский р-н п.Кавказский ул.Кооперативная 27 ИП Болуров Т.К 369300 КЧР г.Усть –Джегута ул.Совхозная 26 ИП Тешалиев М.И. 369317 КЧР Прикубанский р-н с.Чапаевское ул.Прикубанская 102 ИП Абазалиев К.В. 352240, Краснодарский край, г. Новокубанск, ул. Урицкого, д. 58 ЗАО «Апсны», 369000, КЧР, г. Черкесск, ул. Кавказская, 92
66	№ 513	Черкесск-Учкекен	г. Черкесск, г. Усть-Джегута, с. Новая Джегута, с. Эльтаркач, с. Красный Восток, с. Кызыл-Покун, с. Терезе, с. Первомайское, с. Учкекен,	ул. Привокзальная, ул. Балахонова, ул. Октябрьская, ул. Ставропольская, ул. Фрунзе, а/д Черкесск-Домбай, ул. Курортная, а/д Усть-Джегута-Терезе, а/д Пятигорск-Карачаевск, ул. Ленина	79	На остановочных пунктах	Регулярные перевозки по регулируемым тарифам	Автобусный, М2, М3, 2	3	15.03.2017г.	ОАО «Такси», 369005, КЧР, г.Черкесск, ул. Подгорная, 47 ИП Байрамуков Р.А. 369330, КЧР, Малокарачаевский район, с. Учкекен, ул. Хабова, 42 ИП Эркенов Н.И. 369386, КЧР, Малокарачаевский район, с. Римгорское, ул. Богатырева, д. 2 ИП Коркмазов Д.Х., 369386, КЧР, Малокарачаевский район, с. Джага, ул. Школьная, д. 97
67	№ 144	Черкесск-Ильичевское	г.Черкесск, с. Ильичевское	ул. Магазинная, ул. Лаара, ул. Гражданская, ул. Балахонова, ул. Октябрьская, ул. Ставропольская, ул. Фрунзе, ул. Доватора	16	На остановочных пунктах	Регулярные перевозки по регулируемым тарифам	Автобусный, М2, М3, 2	3	15.03.2017г.	ОАО «Такси», 369005, КЧР, г.Черкесск, ул. Подгорная, 47
68.	№ 142	Черкесск-Светлое-Счастливое-Холоднородниковский	г.Черкесск, с. Ильичевское, с. Светлое, с. Счастливое	ул. Магазинная, ул. Лаара, ул. Гражданская, ул. Балахонова, ул. Октябрьская, ул. Ставропольская, ул. Фрунзе, ул. Доватора, ул. Анзора Байчорова, ул. Советская,	28	На остановочных пунктах	Регулярные перевозки по регулируемым тарифам	Автобусный, М2, М3, 2	3	15.03.2017г.	ИП Умаров А.М. Адрес: 369102, КЧР, Прикубанский район, с. Чапаевское, ул. Молодежная, д. 148
69	№ 517	Теберда- Черкесск	г. Теберда а. Верхняя Теберда, а. Нижняя Теберда, г.Карачаевск, с. Орджоникидзевский, а. Кумыш, ст. Красногорская,	ул. Ленина, ул. Карачаевская, ФАД А-155, ул. Кубанская, ул. Шоссейная, ул. М. Батчаева, ул. Каракетова,	108	На остановочных пунктах	Регулярные перевозки по регулируемым тарифам	Автобусный, М2, М3, 2	3		ООО «Диорит», 369234, КЧР, Карачаевский район, а. Хурзук, ул. И. Байрамукова, дом № 22 ОАО «Тебердаавтотранс», 369210, КЧР, г. Теберда, Северная часть города ИП Чомаев И.Х. 369105, КЧР, Прикубанский район,

Продолжение на 15-й стр.

Продолжение. Начало на 1, 2, 3, 4, 5, 6, 7, 8, 9, 10, 11, 12, 13, 14-й стр.

рег. №	№ маршрута	Наименование маршрута	Промежуточные останово-вочные пункты	Улицы, автомобильные дороги по которым проходит маршрут	Протяженность маршрута (км)	Порядок посадки и высадки пассажиров	Вид регулярных перевозок	Вид, класс транс-го средства и макс. кол-во транс-ных средств	Экологический класс не ниже	Дата начала осуществления регулярных перевозок	Перевозчик (наименование, место нахождения юридического лица, ФИО индивидуального предпринимателя)
			с. Важное, г. Усть-Джегута, г.Черкесск,	ул. Курортная, а/д Черкесск-Домбай, ул. Фрунзе, ул. Ставропольская, ул. Октябрьская, ул. Балахонова, ул. Привокзальная						15.03.2017г.	с.Счастливое, ул. Советская, д. 163 ИП Бостанов А.Р. Адрес: 369232, КЧР, Карачаевский район, а. Верхняя Теберда, ул. Ленина, д. 50
70	№ 522	Вако-Жиле-Черкесск через Адыге-Хабль	с. Вако-Жиле, с. Старокувинск, с. Новокувинск, а. Эрсакон, а. Апсуа, а. Адыге-Хабль, а. Псыж, г.Черкесск	ул. Первомайская, ул. Октябрьская, ул. Мира, ул. Ленина, ул. Первомайская, ул. Шоссейная, ул. Ставропольская, ул. Октябрьская, ул. Балахонова, ул. Привокзальная	65	На остановочных пунктах	Регулярные перевозки по регулируемым тарифам	Автобусный, М2, М3, 2	3	15.03.2017г.	ИП Губжев Е.Х., КЧР, Адыге-Хабльский район, а.Вако-Жиле, ул. Первомайская, 23
71	№ 250	Эркен-Шахар-Спарта-Черкесск через Адыге-Хабль	п.Эркен-Шахар, а.Адыге-Хабль, а.Икон-Халк, а. Кызыл-Тогай, а.Баралки, с.Спарта, г.Черкесск	ул.Мира, ул. Шоссейная, ул. Первомайская, ул. Набережная, ул.Ленина, ул. Центральная, ул. Демиденко, ул. Кавказская, ул. Магазинная	40	На остановочных пунктах	Регулярные перевозки по регулируемым тарифам	Автобусный, М2, М3,	3	15.03.2017г.	ООО «Адыге-Хабльское АТП», 369341, КЧР, Ногайский район, пос. Эркен-Шахар
72	№126	Эркен-Шахар-Черкесск через Эркен-Халк	п.Эркен-Шахар, п. Эркен-Халк, а/д Невинномысск-Домбай, Адыге-Хабль, г.Черкесск	ул.Мира, ул. Шоссейная, ул. Некрасова, ул. Джелябиева, ул. Первомайская, Школьная, ул. Демиденко, ул. Кавказская, ул. Магазинная	45	На остановочных пунктах	Регулярные перевозки по регулируемым тарифам	Автобусный, М2, М3,	3	15.03.2017г.	ИП Джумаев М.М. 369358, КЧР, Ногайский район, а.Икон-Халк ул.Октябрьская 20
73	№128	Эркен-Шахар-Старокувинский-Черкесск	п. Эркен-Шахар, а. Адыге-Хабль, а. Адиль-Халк, а. Апсуа, а. Эрсакон, а. Ново-Кувинск, а. Старо-Кувинск, а. Ново-Кувинск, а. Эрсакон, а. Апсуа, а. Адиль-Халк, а. Адыге-Хабль, г.Черкесск	ул.Мира, ул. Шоссейная, ул. Первомайская, ул. Школьная, ул. Шоссейная, ул. Первомайская, ул.Ленина, ул. Мира, ул. Октябрьская, ул. Ленина, ул. Демиденко, ул. Кавказская, ул. Магазинная	49	На остановочных пунктах	Регулярные перевозки по регулируемым тарифам	Автобусный, М2, М3,	3	15.03.2017г.	ИП Джантемиров А.М. 369358 КЧР Ногайский р-н а.Адиль-Халк ул.Джелябиева 44
74	№ 509	Уруп-Черкесск	п. Медногорский, с. Уруп, ст. Преградная, ст.Зеленчукская, ст. Кардоникская, а. Кумыш, а. Сары-Тюз, ст. Красногорская, с. Важное, г.Усть-Джегута, г.Черкесск	ул.Красная, ул. Асканова, а/д Майкоп-Карачаевск, ул. Гагарина, ул. Красная, ул. Трактовая, ул. Каракетова, ул. Курортная, а/д Черкесск-Домбай, ул. Ленина, ул. Октябрьская, ул. Доватора, ул. Фрунзе, ул. Ставропольская, ул. Октябрьская, ул. Балахонова, ул. Привокзальная	133	На остановочных пунктах	Регулярные перевозки по регулируемым тарифам	Автобусный, М2, М3, 2	3	15.03.2017г.	ИП Батчаев С.Х. 369260 КЧР, Урупский р-н ст.Преградная ул. Октябрьская 32\8 ОАО «Урупавтотранс», 369260, КЧР, Урупский район, ст. Преградная
75.	№122	Икон-Халк-Черкесск	п. Икон-Халк, а. Адыге-Хабль, г.Черкесск	ул. Ленина, ул. Первомайская, ул. Демиденко, ул. Кавказская, ул. Магазинная	32	На остановочных пунктах	Регулярные перевозки по регулируемым тарифам	Автобусный, М2, М3,	3	15.03.2017г.	ИП Джумаев М.М. 369358, КЧР, Ногайский район, а.Икон-Халк ул.Октябрьская 20 ИП Микитов Р.Б 369330 КЧР а.Адыге-Хабль ул.Набережная 26
76.	№123	Икон-Халк-Черкесск через Адиль-Халк	п. Икон-Халк, а. Адыге-Хабль, г.Черкесск	ул. Ленина, ул. Первомайская, ул. Демиденко, ул. Кавказская, ул. Магазинная	37	На остановочных пунктах	Регулярные перевозки по регулируемым тарифам	Автобусный, М2, М3,	3	15.03.2017г.	ИП Джантемиров Т.Х. 369358, КЧР, Ногайский район, а. Адиль-Халк, ул.-Подгорная 9 ИП Шенкоа Р.Ф. 369330 КЧР а.Адыге-Хабль ул.Первомайская 144
77.	№ 298	Карачаевск- Кызыл-Октябрь	г. Карачаевск, с. Коста Хетагурова, п. Орджоникидзевский а. Кумыш, ст. Кардоникская, а. Кызыл-Октябрь	ул. Ленина, ул. Баскаева, ул. М. Батчаева, ул. Красная, ул. Базарная, ул. Алиева	42	На остановочных пунктах	Регулярные перевозки по регулируемым тарифам	Автобусный, М2, М3,	3	15.03.2017г.	ОАО «Чарх», 369220, КЧР, Карачаевский район, с. Коста-Хетагурова, ул. Алиева, 16
78.	№ 518	Теберда-Архыз-Романтик	г. Теберда, а. Верхняя Теберда, а. Нижняя Теберда, а. Новая Теберда, г.Карачаевск, п.Орджоникидзевский, а. Кумыш, ст. Кардоникская, ст. Зеленчукская, ст. Ермоловка, п.Архыз	а/д Черкесск-Домбай, ул. Ленина, ул. Баскаева, ул. Шоссейная, ул. М. Батчаева, ул. Красная, ул. Асфальтная, ул. Ленина	144	На остановочных пунктах	Регулярные перевозки по регулируемым тарифам	Автобусный, М2, М3, 1	3	15.03.2017г.	ОАО «Тебердаавтотранс», 369210, КЧР, г. Теберда, Северная часть города ИП Чомаев И.Х. 369105, КЧР, Прикубанский район, с.Счастливое, ул. Советская, д. 163
79.	№ 138	Дружба-Черкесск	Дружба-Черкесск	ул. 50 лет Октября, а/д Подъезд к г. Черкесску от Р217 Кавказ, ул. Ставропольская, ул. Ленина, ул. Кавказская	10	На остановочных пунктах	Регулярные перевозки по регулируемым тарифам	Автобусный, М2, М3, 1	3	15.03.2017г.	ИП Салпагаров Р.К., КЧР, Прикубанский район, с. Дружба, ул. Комсомольская, № 54 ИП Бостанов Р.З. КЧР, г.Черкесск, ул. Космонавтов 2а кв.7
80.	156	Карачаевск-Правокубанский	г. Карачаевск, с. Коста Хетагурова, п. Орджоникидзевский, а. Кумыш, п. Правокубанский	ул. Ленина, ул. Баскаева, ул. Шоссейная, ул. М. Батчаева, а/д Черкесск - Домбай	21	На остановочных пунктах	Регулярные перевозки по регулируемым тарифам	Автобусный, М2, М3, 14	3	29.10.2018 г.	ОАО «Чарх», 369220, КЧР, Карачаевский район, с. Коста-Хетагурова, ул. Алиева, 16
81.	159	Карачаевск – Коста Хетагурова	г. Карачаевск, с. Коста Хетагурова	ул. Ленина, ул. Баскаева, а/д Черкесск - Домбай	9	На остановочных пунктах	Регулярные перевозки по регулируемым тарифам	Автобусный, М2, М3, 1	3	29.10.2018 г.	ОАО «Чарх», 369220, КЧР, Карачаевский район, с. Коста-Хетагурова, ул. Алиева, 16
82.	529	Учкекен -Архыз	с. Учкекен, с. Первомайское, с. Терезе, с. Кызыл-Покун, с. Красный Восток, с. Эльтаркач, с. Новая Джегута, г. Усть-Джегута, Важное, а. Кумыш, а/д Черкесск-Домбай подъезд к МЦО Архыз, ст. Кардоникская, ст. Зеленчукская, п. Ермоловка, п. Архыз, п. Романтик	ул. Ленина, а/д Пятигорск-Карачаевск, а/д Усть-Джегута-Терезе, а/д Черкесск-Домбай, Курортная, ул. Каракетова, ул. Трактовая, ул. Красная, ул. Пролетарская, ул. Гагарина, ул. Леонова, ул. Асфальтная, ул. Ленина, а/д Архыз-Лунная поляна г.Дукка	180	На остановочных пунктах	Регулярные перевозки по регулируемым тарифам	Автобусный, М2, М3, 1	3	29.10.2018 г.	ИП Коркмазов Д.Х., 369386, КЧР, Малокарачаевский район, с. Джага, ул. Школьная, д. 97
83.	125	Эркен-Шахар Черкесск	п.Эркен-Шахар, а.Адыге-Хабль, г.Черкесск	ул.Мира, ул. Шоссейная, ул. Первомайская, ул. ул. Демиденко, ул. Кавказская, ул. Магазинная	32	На остановочных пунктах	Регулярные перевозки по регулируемым тарифам	Автобусный, М2, М3, 1	3	15.03.2017г.	ИП Бекуатов Ю.А. Адрес: КЧР, Ногайский район, а. Кубан-Халк, ул. Советов, д. 144
84.	127	Эркен-Шахар-Спарта Черкесск через Адыге-Хабль	Тапанта Абаза-Хабль Грушка Маоло-Абазинка Ново-Кувинск Эрсакон Апсуа Спарта Баралки Кызыл-Тогай Адыге-Хабль Черкесск АС	ул. Ворошилова, ул. Первомайская, ул. Гагарина, ул. Комсомольская, ул. Мира, ул. Ленина, ул. Кирова, ул. Мира, ул. Набережная, ул. Первомайская, ул. Демиденко, ул. Кавказская, ул. Магазинная ул. Гутякулова	45	На остановочных пунктах	Регулярные перевозки по регулируемым тарифам	Автобусный, М2, М3, 1	3	25.10.2018г.	ИП Джантемиров А.М. 369358 КЧР Ногайский р-н а.Адиль-Халк ул.Джелябиева 44

Имеет место необходимость улучшения качества дорожного покрытия на некоторых участках автомобильных дорог, в связи с чем, в региональной программе предусмотрены мероприятия, направленные на улучшение транспортной доступности.

На период с 2021 по 2025гг. запланирован ремонт 86 км автомобильных дорог регионального и муниципального значения, обеспечивающих доезд населения до МО:

(0,3 км) от ул. Джелябиева до ФАП в а. Адиль-Халк,
(1,5 км) с ул. Ленина до здания ЦРБ в с. Учкекен,
(0,2 км) от трассы до ФАП в а. Кичи-Балык,
(2,0 км) от трассы до ВА в а. Эльтаркач,
(0,2 км) от трассы до УБ в п. Теберда,
(40 км) от п. Мостовая до ФАП в п. Рожкао, 4 автобусные остановки;
(20 км) от п. Рожкао до ФАП в п. Пхия, 2 автобусные остановки;
(10 км) от ст. Зеленчукская до п. Медногорский, 1 автобусная остановка;
(11 км) от а. Ново-кувинск до а. Малая Абазинка, 1 остановка;
(0,5 км) от трассы до ФАП в х. Дубянск,
(0,4 км) от трассы до ФАП в п. Новоисправненский,
(0,2 км) от трассы до ФАП в п. Ильич

Приложение 6 к постановлению Правительства Карачаево-Черкесской Республики от 15.12.2020 № 284

П Е Р Е Ч Е Н Ь
основных нормативных правовых актов, на основе которых разработана региональная программа

1. Постановление Правительства Российской Федерации от 09.10.2019 № 1304 «Об утверждении принципов модернизации первичного звена здравоохранения Российской Федерации и Правил проведения экспертизы проектов региональных программ модернизации первичного звена здравоохранения, осуществления мониторинга и контроля за реализацией региональных программ модернизации первичного звена здравоохранения», а также:

1.1. Статья 33 Федерального закона от 21.11.2011 № 323-ФЗ «Об основах охраны здоровья граждан в Российской Федерации»:

1. Первичная медико-санитарная помощь является основой системы оказания медицинской помощи и включает в себя мероприятия по профилактике, диагностике, лечению заболеваний и состояний, медицинской реабилитации, наблюдению за течением беременности, формированию здорового образа жизни и санитарно-гигиеническому просвещению населения.

2. Организация оказания первичной медико-санитарной помощи гражданам в целях приближения к их месту жительства, месту работы или обучения осуществляется по территориально-участковому принципу, предусматривающему формирование групп обслуживаемого населения по месту жительства, месту работы или учебы в определенных организациях, с учетом положений статьи 21 настоящего Федерального закона (выбор врача и медицинской организации).

3. Первичная доврачебная медико-санитарная помощь оказывается фельдшерами, акушерами и другими медицинскими работниками со средним медицинским образованием.

4. Первичная врачебная медико-санитарная помощь оказывается врачами-терапевтами, врачами-терапевтами участковыми, врачами-педиатрами, врачами-педиатрами участковыми и врачами общей практики (семейными врачами).

5. Первичная специализированная медико-санитарная помощь оказывается врачами-специалистами, включая врачей-специалистов медицинских организаций, оказывающих специализированную, в том числе высокотехнологичную, медицинскую помощь.

6. Первичная медико-санитарная помощь оказывается в амбулаторных условиях и в условиях дневного стационара.

7. В целях оказания гражданам первичной медико-санитарной помощи при внезапных острых заболеваниях, состояниях, обострении хронических заболеваний, не сопровождающихся угрозой жизни пациента и не требующих экстренной медицинской помощи, в структуре медицинских организаций могут создаваться подразделения медицинской помощи, оказывающие указанную помощь в неотложной форме.

1.2. Приказ Минздравсоцразвития России от 15.05.2012 № 543н «Об утверждении Положения об организации оказания первичной медико-санитарной помощи взрослому населению», которым урегулированы:

виды участков и численность прикрепленного населения на участках;

вопросы организации при медицинских организациях сети фельдшерско-акушерских пунктов и фельдшерских здравпунктов на селе в зависимости от численности населения и удаленности от другой медицинской организации, а также организации оказания первой помощи с привлечением одного из домовых хозяйств;

правила организации деятельности, рекомендуемые штатные нормативы и стандарты оснащения отдельных подразделений поликлиники (кабинет (отделение) доврачебной помощи, регистратура, отделение (кабинет) неотложной медицинской помощи, кабинет врача общей практики (семейного врача), мобильная медицинская бригада, поликлиники, дневной стационар), врачебной амбулатории, фельдшерско-акушерского пункта, фельдшерского здравпункта, центра (отделения) общей врачебной практики (семейной медицины).

1.3. Приказ Минздравсоцразвития России от 01.12.2005 № 753 «Об оснащении диагностическим оборудованием амбулаторно-поликлинических и стационарно-поликлинических учреждений муниципальных образований».

1.4. Приказ Минздрава России от 07.03.2018 № 92н «Об утверждении Положения об организации оказания первичной медико-санитарной помощи детям», которым урегулированы:

рекомендуемая численность прикрепленных детей на участке (800 детей);

разделение медицинских организаций, оказывающих первичную медико-санитарную помощь детям:

первая группа - поликлиники, поликлинические отделения при центральных районных больницах и районных больницах, оказывающие первичную медико-санитарную помощь детям;

вторая группа - самостоятельные детские поликлиники, поликлинические отделения в составе городских поликлиник, в том числе детских больниц и центральных районных больниц, исполняющих функции межрайонных центров;

третья группа - самостоятельные консультативно-диагностические центры для детей, а также консультативно-диагностические центры и детские поликлиники (отделения) в структуре республиканских, краевых, областных, окружных, городских больниц;

правила организации деятельности, рекомендуемые штатные нормативы и стандарты оснащения кабинета врача-педиатра участкового, детской поликлиники (детского поликлинического отделения) - стандарт оснащения разграничен по уровням, детского консультативно-диагностического центра, дневного стационара детской поликлиники (детского поликлинического отделения).

1.5. Совместный Приказ Минздрава России № 345н, Минтруда России № 372н от 31.05.2019 «Об утверждении Положения об организации оказания паллиативной медицинской помощи, включая порядок взаимодействия медицинских организаций, организаций социального обслуживания и общественных объединений, иных некоммерческих организаций, осуществляющих свою деятельность в сфере охраны здоровья» - определены требования к подразделениям, оказывающим паллиативную медицинскую помощь в амбулаторных условиях, в условиях дневного стационара, стационарных условиях.

1.6. Статья 34 Федерального закона от 21.11.2011 № 323-ФЗ «Об основах охраны здоровья граждан в Российской Федерации»:

специализированная медицинская помощь оказывается врачами-специалистами и включает в себя профилактику, диагностику и лечение заболеваний и состояний (в том числе в период беременности, родов и послеродовой период), требующих использования специальных методов и сложных медицинских технологий, а также медицинскую реабилитацию;

специализированная медицинская помощь оказывается в стационарных условиях и в условиях дневного стационара.

1.7. Приказ Минздрава России от 02.12.2014 № 796н «Об утверждении Положения об организации оказания специализированной, в том числе высокотехнологичной, медицинской помощи».

Регулирует только вопросы направления для оказания специализированной медицинской помощи. Вследствие этого применяются:

Приказ Минздрава СССР от 31.07.1963 № 395 «О состоянии и мерах по дальнейшему улучшению стационарного обслуживания населения СССР» (вместе с «Положением о городской больнице», «Положением о клинической больнице», «Положением об областной (краевой, республиканской) больнице», «Положением о центральной районной больнице», иными положениями).

1.8. Порядки оказания медицинской помощи по профилям, заболеваниям или состояниям (группам заболеваний или состояний).

1.9. Размещение медицинских организаций:

Приказ Министерства здравоохранения Российской Федерации от 27.02.2016 № 132н «Об утверждении Требований к размещению медицинских организаций государственной системы здравоохранения и муниципальной системы здравоохранения исходя из потребностей населения»;

Приказ Минздрава России от 20.04.2018 № 182 «Об утверждении методических рекомендации о применении нормативов и норм ресурсной обеспеченности населения в сфере здравоохранения» - рекомендует разграничение медицинских организаций по уровням:

первый уровень - медицинские организации, оказывающие населению муниципального образования, на территории которого расположены: первичную медико-санитарную помощь и (или) паллиативную медицинскую помощь и (или) скорую, в том числе скорую специализированную, медицинскую помощь, и (или) специализированную (за исключением высокотехнологичной) медицинскую помощь;

второй уровень - медицинские организации, имеющие в своей структуре отделения и (или) центры, оказывающие преимущественно специализированную (за исключением высокотехнологичной) медицинскую помощь населению нескольких муниципальных образований по широкому перечню профилей медицинской помощи, и (или) диспансеры (противотуберкулезные, психоневрологические, наркологические и иные);

третий уровень - медицинские организации, имеющие в своей структуре подразделения, оказывающие высокотехнологичную медицинскую помощь.

1.10. Иные требования к организации оказания медицинской помощи:

Продолжение на 16-й стр.

Продолжение. Начало на 1, 2, 3, 4, 5, 6, 7, 8, 9, 10, 11, 12, 13, 14, 15-й стр.

1.10.1. Выбор врача и медицинской организации:

статья 21 Федерального закона от 21.11.2011 № 323-ФЗ «Об основах охраны здоровья граждан в Российской Федерации»;

Приказ Минздравсоцразвития России от 26.04.2012 № 406н «Об утверждении Порядка выбора гражданином медицинской организации при оказании ему медицинской помощи в рамках программы государственных гарантий бесплатного оказания гражданам медицинской помощи»;

Приказ Минздрава России от 21.12.2012 № 1342н «Об утверждении Порядка выбора гражданином медицинской организации (за исключением случаев оказания скорой медицинской помощи) за пределами территории субъекта Российской Федерации, в котором проживает гражданин, при оказании ему медицинской помощи в рамках программы государственных гарантий бесплатного оказания медицинской помощи».

1.10.2. Диспансеризация, профилактические осмотры:

Приказ Минздрава России от 13.03.2019 № 124н «Об утверждении порядка проведения профилактического медицинского осмотра и диспансеризации определенных групп взрослого населения»;

Приказ Минздрава России от 10.08.2017 № 514н «О Порядке проведения профилактических медицинских осмотров несовершеннолетних»;

Приказ Минздрава России от 16.05.2019 № 302н «Об утверждении Порядка прохождения несовершеннолетними диспансерного наблюдения, в том числе в период обучения и воспитания в образовательных организациях»;

Приказ Минздрава России от 15.02.2013 № 72н «О проведении диспансеризации пребывающих в стационарных учреждениях детей-сирот и детей, находящихся в трудной жизненной ситуации»;

Приказ Минздрава России от 11.04.2013 № 216н «Об утверждении Порядка диспансеризации детей-сирот и детей, оставшихся без попечения родителей, в том числе усыновленных (удочеренных), принятых под опеку (попечительство), в приемную или патронатную семью».

1.10.3. Приказ Минздрава России от 05.11.2013 № 822н «Об утверждении Порядка оказания медицинской помощи несовершеннолетним, в том числе в период обучения и воспитания в образовательных организациях», которым урегулированы:

вопросы организации деятельности отделения организации медицинской помощи несовершеннолетним в образовательных организациях;

рекомендуемые штатные нормативы медицинских работников и стандарт оснащения отделения организации медицинской помощи несовершеннолетним в образовательных организациях;

вопросы по организации деятельности врача по гигиене детей и подростков, медицинской сестры (фельдшера) отделения организации медицинской помощи несовершеннолетним в образовательных организациях.

1.10.4. Приказ ФОМС от 21.11.2018 № 247 «Об установлении Требований к структуре и содержанию тарифного соглашения», содержит коэффициенты уровня оказания медицинской помощи для групп медицинских организаций и (или) структурных подразделений медицинских организаций:

1) коэффициент первого уровня оказания медицинской помощи - для медицинских организаций и (или) структурных подразделений медицинских организаций, оказывающих населению в пределах муниципального образования (внутригородского округа) первичную медико-санитарную помощь и (или) специализированную (за исключением высокотехнологичной) медицинскую помощь и (или) скорую, в том числе скорую специализированную, медицинскую помощь;

2) коэффициент второго уровня оказания медицинской помощи - для медицинских организаций и (или) структурных подразделений медицинских организаций, имеющих в своей структуре отделения и (или) центры, оказывающие медицинскую помощь (за исключением высокотехнологичной) населению нескольких муниципальных образований, а также для специализированных больниц, больниц скорой медицинской помощи, центров, диспансеров;

3) коэффициент третьего уровня оказания медицинской помощи - для медицинских организаций и (или) структурных подразделений медицинских организаций, оказывающих населению высокотехнологичную медицинскую помощь.

1.10.5. Постановление Главного государственного санитарного врача Российской Федерации от 18.05.2010 № 58 «Об утверждении САНПИН 2.1.3.2630-10 «Санитарно-эпидемиологические требования к организациям, осуществляющим медицинскую деятельность» (в частности, утверждены требования к устройству, оборудованию и эксплуатации ФАП).

1.10.6. Федеральный закон Российской Федерации от 29.12.2004 № 190-ФЗ «Градостроительный кодекс Российской Федерации».

1.10.7. Свод правил «СП 42.13330.2016. Свод правил. Градостроительство. Планировка и застройка городских и сельских поселений. Актуализированная редакция СНиП 2.07.01-89*», утвержденный Приказом Минстроя России от 30.12.2016 № 1034/пр.

1.10.8. Свод правил «СП 319.1325800.2017. Свод правил. Здание и помещения медицинских организаций. Правила эксплуатации», утвержденный Приказом Минстроя России от 18.02.2014 № 58пр.

1.10.9. Свод правил «СП 158.13330.2014. Свод правил. Здания и помещения медицинских организаций. Правила проектирования», утвержденный Приказом Минстроя России от 18.02.2014 № 58пр.

1.10.10. Свод правил «СП 59.13330.2016. Свод правил. Доступность зданий и сооружений для маломобильных групп населения», утвержденный Приказом Минстроя России от 14.11.2016 № 798пр.

1.10.11. СП 255.1325800.2016 «Здания и сооружения. Правила эксплуатации. Основные положения».

1.10.12. ГОСТ 31937-2011 «Здания и сооружения. Правила обследования и мониторинга технического состояния».

1.11. Использование оборудования с дистанционной передачей данных:

1.11.1. Дистанционное наблюдение за состоянием здоровья пациента осуществляется в соответствии с требованиями статьи 36.2 Федерального закона от 21 ноября 2011 г. № 323-ФЗ «Об основах охраны здоровья граждан в Российской Федерации» и Приказа Минздрава России от 30 ноября 2017 г. № 965н «Об утверждении порядка организации и оказания медицинской помощи с применением телемедицинских технологий».

Государственная программа Карачаево-Черкесской Республики «Развитие здравоохранения в Карачаево-Черкесской Республике», утвержденная постановлением Правительства Карачаево-Черкесской Республики от 22.01.2019 № 16.

Постановление Правительства Карачаево-Черкесской Республики от 21.12.2015 № 367 «О введении новой системы оплаты труда работников учреждений здравоохранения Карачаево-Черкесской Республики».

Приложение 7 к постановлению Правительства Карачаево-Черкесской Республики от 15.12.2020 № 284

Мероприятия по строительству (реконструкции, капитальному ремонту) медицинских организаций, подведомственных Министерству здравоохранения Карачаево-Черкесской Республики и (или) муниципальных медицинских организаций, расположенных на территории республики, оказывающих первичную медико-санитарную помощь взрослым и детям, их обособленных структурных подразделений, центральных районных и районных больниц

№ п.п.	Наименование юридического лица	Наименование объекта	Адрес объекта	Износ (%)**	Планируемое мероприятие (реконструкция, строительство взамен существующего, новое строительство, комплексный капремонт, выборочный капремонт)	Быстровозводимые модульные конструкции (да/нет)	Количество населения, обслуживаемое медицинской организацией (структурным подразделением)	Наименование ремонтных работ (в случае, если выборочный капремонт)	Объем работ (кв.м)	Планируемая стоимость работ	В том числе по годам 2021	2022	2023	2024	2025
1	2	3	4	5	6	7	8	9	10	11	12	13	14	15	16
1	Республиканское государственное бюджетное учреждение здравоохранения «Абазинская центральная районная поликлиника»	Республиканское государственное бюджетное учреждение здравоохранения «Абазинская центральная районная поликлиника»	Карачаево-Черкесская Республика, аул. Инжич-Чукун, ул.-Ленина, 76	76	реконструкция		17730	-	123,1	6893000	0	0	6893000	0	0
2	Республиканское государственное бюджетное учреждение здравоохранения «Абазинская центральная районная поликлиника»	Республиканское государственное бюджетное учреждение здравоохранения «Абазинская центральная районная поликлиника» Врачебная амбулатория а. Кубина	Карачаево-Черкесская Республика, аул. Кубина, ул.Кали-Мурзы Джегутанова, 43	76	реконструкция		3060	-	206,2	11547200	0	0	0	11547200	0
3	Республиканское государственное бюджетное учреждение здравоохранения «Абазинская центральная районная поликлиника»	Республиканское государственное бюджетное учреждение здравоохранения «Абазинская центральная районная поликлиника» Врачебная амбулатория а. Эльбурган	Карачаево-Черкесская Республика, аул. Эльбурган, ул.Ленина, 81	75	реконструкция		2498	-	238	13328000	0	0	0	0	13328000
4	Республиканское государственное бюджетное учреждение здравоохранения «Абазинская центральная районная поликлиника»	Республиканское государственное бюджетное учреждение здравоохранения «Абазинская центральная районная поликлиника» Поликлиника РГБУЗ «Абазинская ЦРП»	Карачаево-Черкесская Республика, аул. Псыж, ул.Имени Братьев Куджевых, 20	72,11	комплексный капремонт		9572	-	738	34086740	0	0	34086740	0	0
5	Республиканское государственное бюджетное учреждение здравоохранения «Адыге-Хабльская центральная районная больница»	Республиканское государственное бюджетное учреждение здравоохранения «Адыге-Хабльская центральная районная больница» Фельдшерско-акушерский пункт а.Абаза-Хабль	Карачаево-Черкесская Республика, аул. Абаза-Хабль, ул.-Первомайская, 3	100	строительство взамен существующего		526	-	80	4800000	0	0	0	4800000	0
6	Республиканское государственное бюджетное учреждение здравоохранения «Адыге-Хабльская центральная районная больница»	Республиканское государственное бюджетное учреждение здравоохранения «Адыге-Хабльская центральная районная больница» Фельдшерско-акушерский пункт а.Тапанта	Карачаево-Черкесская Республика, аул. Тапанта, ул.Ворошилова, 36	81	строительство взамен существующего		498	-	80	4800000	0	0	0	4800000	0
7	Республиканское государственное бюджетное учреждение здравоохранения «Адыге-Хабльская центральная районная больница»	Республиканское государственное бюджетное учреждение здравоохранения «Адыге-Хабльская центральная районная больница» Фельдшерско-акушерский пункт с. Садовое	Карачаево-Черкесская Республика, с. Садовое, ул.Полевая, 13	85	строительство взамен существующего		1848	-	80	4800000	0	0	4800000	0	0
8	Республиканское государственное бюджетное учреждение здравоохранения «Адыге-Хабльская центральная районная больница»	Республиканское государственное бюджетное учреждение здравоохранения «Адыге-Хабльская центральная районная больница» Фельдшерско-акушерский пункт х.Грушка	Карачаево-Черкесская Республика, х. Грушка, ул.Гагарина, 46	85	строительство взамен существующего		824	-	80	4800000	0	0	0	4800000	0
9	Республиканское государственное бюджетное учреждение здравоохранения «Адыге-Хабльская центральная районная больница»	Республиканское государственное бюджетное учреждение здравоохранения «Адыге-Хабльская центральная районная больница» Фельдшерско-акушерский пункт х.Киево-Жураки	Карачаево-Черкесская Республика, х. Киево-Жураки, ул.Школьная, 9А	85	строительство взамен существующего		429	-	80	4800000	0	0	0	4800000	0
10	Республиканское государственное бюджетное учреждение здравоохранения «Адыге-Хабльская центральная районная больница»	Республиканское государственное бюджетное учреждение здравоохранения «Адыге-Хабльская центральная районная больница» Эрсаконская врачебная амбулатория	Карачаево-Черкесская Республика, аул. Эрсакон, ул.Ленина, 55	80	строительство взамен существующего		2496	-	200	13000000	13000000	0	0	0	0
11	Республиканское государственное бюджетное учреждение здравоохранения «Зеленчукская центральная районная больница»	Республиканское государственное бюджетное учреждение здравоохранения «Зеленчукская центральная районная больница» Поликлиника при Исправненской участковой больнице	Карачаево-Черкесская Республика, ст-ца. Исправная, ул.-Первомайская, 25	75	реконструкция		3786	-	558,1	31253600	0	0	0	0	31253600
12	Республиканское государственное бюджетное учреждение здравоохранения «Зеленчукская центральная районная больница»	Республиканское государственное бюджетное учреждение здравоохранения «Зеленчукская центральная районная больница» Поликлиника при Кардоникской участковой больнице	Карачаево-Черкесская Республика, ст-ца. Кардоникская, ул.Международная, 1	75	реконструкция		6747	-	1386,2	77650000	0	0	0	38800000	38850000
13	Республиканское государственное бюджетное учреждение здравоохранения «Зеленчукская центральная районная больница»	Республиканское государственное бюджетное учреждение здравоохранения «Зеленчукская центральная районная больница» Фроловский фельдшерско-акушерский пункт	Карачаево-Черкесская Республика, х. Фроловский, пер.Веселый, 2	100	строительство взамен существующего		169	-	80	4800000	0	0	4800000	0	0
14	Республиканское государственное бюджетное учреждение здравоохранения «Карачаевская центральная городская и районная больница»	Республиканское государственное бюджетное учреждение здравоохранения «Карачаевская центральная городская и районная больница» Коста-Хетагуровская амбулатория	Карачаево-Черкесская Республика, с. имени Коста Хетагурова, ул.Советская, 22	75	реконструкция		2791	-	140	6230950	0	0	0	6230950	0
15	Республиканское государственное бюджетное учреждение здравоохранения «Карачаевская центральная городская и районная больница»	Республиканское государственное бюджетное учреждение здравоохранения «Карачаевская центральная городская и районная больница» Кумышская амбулатория	Карачаево-Черкесская Республика, аул. Кумыш, ул.Набережная, 44	75	реконструкция		5217	-	190	8456290	0	0	0	8456290	0
16	Республиканское государственное бюджетное учреждение здравоохранения «Карачаевская центральная городская и районная больница»	Республиканское государственное бюджетное учреждение здравоохранения «Карачаевская центральная городская и районная больница» Поликлиника РГБУЗ «КЦГРБ»	Карачаево-Черкесская Республика, аул. Новая Теберда, ул. Шоссейная, 3	100	строительство взамен существующего		69900	-	0	4800000	0	0	0	4800000	0
17	Республиканское государственное бюджетное учреждение здравоохранения «Карачаевская центральная городская и районная больница»	Республиканское государственное бюджетное учреждение здравоохранения «Карачаевская центральная городская и районная больница» Тебердинская участковая больница РГБУЗ «КЦГРБ»	Карачаево-Черкесская Республика, г. Теберда, ул.Лермонтова, 25	62	комплексный капремонт			-	100	3722160	0	3722160	0	0	0
18	Республиканское государственное бюджетное учреждение здравоохранения «Карачаевская центральная городская и районная больница»	Республиканское государственное бюджетное учреждение здравоохранения «Карачаевская центральная городская и районная больница» Фельдшерско-акушерский пункт аула Верхний Учкулан	Карачаево-Черкесская Республика, аул. Верхний Учкулан, ул.Махарская, 8	100	строительство взамен существующего		502	-	80	4800000	0	4800000	0	0	0
19	Республиканское государственное бюджетное учреждение здравоохранения «Карачаевская центральная городская и районная больница»	Республиканское государственное бюджетное учреждение здравоохранения «Карачаевская центральная городская и районная больница» Фельдшерско-акушерский пункт аула Нижняя Мара	Карачаево-Черкесская Республика, аул. Нижняя Мара, ул-.Хапаева, 8	100	строительство взамен существующего		688	-	80	4800000	0	0	0	4800000	0
20	Республиканское государственное бюджетное учреждение здравоохранения «Краснокурганская участковая больница имени заслуженного врача РСФСР Х.Ш.Байчорова»	Республиканское государственное бюджетное учреждение здравоохранения «Краснокурганская участковая больница имени заслуженного врача РСФСР Х.Ш.Байчорова» Поликлиника	Карачаево-Черкесская Республика, с. Красный Курган, ул-.М.Боташева, 52	75	реконструкция		3822	-	291	16296000	0	0	0	16296000	0
21	РЕСПУБЛИКАНСКОЕ ГОСУДАРСТВЕННОЕ БЮДЖЕТНОЕ УЧРЕЖДЕНИЕ ЗДРАВООХРАНЕНИЯ «МАЛОКАРАЧАЕВСКАЯ ЦЕНТРАЛЬНАЯ РАЙОННАЯ БОЛЬНИЦА»	РЕСПУБЛИКАНСКОЕ ГОСУДАРСТВЕННОЕ БЮДЖЕТНОЕ УЧРЕЖДЕНИЕ ЗДРАВООХРАНЕНИЯ «МАЛОКАРАЧАЕВСКАЯ ЦЕНТРАЛЬНАЯ РАЙОННАЯ БОЛЬНИЦА» Кичи-Балыкская врачебная амбулатория	Карачаево-Черкесская Республика, с. Кичи-Балык, ул.Центральная, 15	100	строительство взамен существующего		688	-	200	13000000	0	0	0	13000000	0
22	РЕСПУБЛИКАНСКОЕ ГОСУДАРСТВЕННОЕ БЮДЖЕТНОЕ УЧРЕЖДЕНИЕ ЗДРАВООХРАНЕНИЯ «МАЛОКАРАЧАЕВСКАЯ ЦЕНТРАЛЬНАЯ РАЙОННАЯ БОЛЬНИЦА»	РЕСПУБЛИКАНСКОЕ ГОСУДАРСТВЕННОЕ БЮДЖЕТНОЕ УЧРЕЖДЕНИЕ ЗДРАВООХРАНЕНИЯ «МАЛОКАРАЧАЕВСКАЯ ЦЕНТРАЛЬНАЯ РАЙОННАЯ БОЛЬНИЦА» Красновосточная участковая больница	Карачаево-Черкесская Республика, с. Красный Восток, ул-.Школьная, 4	50	реконструкция		2899	-	850	47600000	0	0	0	0	47600000
23	РЕСПУБЛИКАНСКОЕ ГОСУДАРСТВЕННОЕ БЮДЖЕТНОЕ УЧРЕЖДЕНИЕ ЗДРАВООХРАНЕНИЯ «МАЛОКАРАЧАЕВСКАЯ ЦЕНТРАЛЬНАЯ РАЙОННАЯ БОЛЬНИЦА»	РЕСПУБЛИКАНСКОЕ ГОСУДАРСТВЕННОЕ БЮДЖЕТНОЕ УЧРЕЖДЕНИЕ ЗДРАВООХРАНЕНИЯ «МАЛОКАРАЧАЕВСКАЯ ЦЕНТРАЛЬНАЯ РАЙОННАЯ БОЛЬНИЦА» Поликлиника	Карачаево-Черкесская Республика, с. Учкекен, ул.Ленина, 47	80	реконструкция		21383	-	4148,6	196265280	98132640	98132640	0	0	0
24	РЕСПУБЛИКАНСКОЕ ГОСУДАРСТВЕННОЕ БЮДЖЕТНОЕ УЧРЕЖДЕНИЕ ЗДРАВООХРАНЕНИЯ «МАЛОКАРАЧАЕВСКАЯ ЦЕНТРАЛЬНАЯ РАЙОННАЯ БОЛЬНИЦА»	РЕСПУБЛИКАНСКОЕ ГОСУДАРСТВЕННОЕ БЮДЖЕТНОЕ УЧРЕЖДЕНИЕ ЗДРАВООХРАНЕНИЯ «МАЛОКАРАЧАЕВСКАЯ ЦЕНТРАЛЬНАЯ РАЙОННАЯ БОЛЬНИЦА» Терезинская врачебная амбулатория	Карачаево-Черкесская Республика, с. Терезе, ул.Ленина, 15	80	строительство взамен существующего		7162	-	250	16250000	0	0	16250000	0	0
25	РЕСПУБЛИКАНСКОЕ ГОСУДАРСТВЕННОЕ БЮДЖЕТНОЕ УЧРЕЖДЕНИЕ ЗДРАВООХРАНЕНИЯ «МАЛОКАРАЧАЕВСКАЯ ЦЕНТРАЛЬНАЯ РАЙОННАЯ БОЛЬНИЦА»	РЕСПУБЛИКАНСКОЕ ГОСУДАРСТВЕННОЕ БЮДЖЕТНОЕ УЧРЕЖДЕНИЕ ЗДРАВООХРАНЕНИЯ «МАЛОКАРАЧАЕВСКАЯ ЦЕНТРАЛЬНАЯ РАЙОННАЯ БОЛЬНИЦА» Фельдшерско-акушерский пункт с. Джага	Карачаево-Черкесская Республика, с. Джага, ул.Школьная, 43	100	строительство взамен существующего		0	-	200	13000000	0	0	13000000	0	0
26	Республиканское государственное бюджетное учреждение здравоохранения « Ногайская центральная районная поликлиника»	Республиканское государственное бюджетное учреждение здравоохранения « Ногайская центральная районная поликлиника» РГБУЗ «Ногайская центральная районная поликлиника»	Карачаево-Черкесская Республика, аул. Кызыл-Тогай, ул.-Мира, 33	75	комплексный капремонт		8555	-	180	7200000	0	0	0	0	7200000
27	Республиканское государственное бюджетное учреждение здравоохранения « Ногайская центральная районная поликлиника»	Республиканское государственное бюджетное учреждение здравоохранения « Ногайская центральная районная поликлиника» РГБУЗ «Ногайская центральная районная поликлиника»	Карачаево-Черкесская Республика, п. Эркен-Шахар, ул.Советов, 7	80	строительство взамен существующего		8555	-	500	32500000	0	0	0	0	32500000
28	Республиканское государственное бюджетное учреждение здравоохранения «Прикубанская центральная районная больница»	Республиканское государственное бюджетное учреждение здравоохранения «Прикубанская центральная районная больница» Врачебная амбулатория Октябрьский	Карачаево-Черкесская Республика, п. Октябрьский, ул.Интернациональная, 8	80	строительство взамен существующего		1436	-	200	13000000	0	0	13000000	0	0
29	Республиканское государственное бюджетное учреждение здравоохранения «Прикубанская центральная районная больница»	Республиканское государственное бюджетное учреждение здравоохранения «Прикубанская центральная районная больница» Счастливенская УБ круглосуточный	Карачаево-Черкесская Республика, с. Счастливое, ул.Курортная, 34	85	строительство взамен существующего			-	270	17550000	0	0	0	17550000	0
30	Республиканское государственное бюджетное учреждение здравоохранения «Прикубанская центральная районная больница»	Республиканское государственное бюджетное учреждение здравоохранения «Прикубанская центральная районная больница» ФАП Ильичевское	Карачаево-Черкесская Республика, с. Ильичевское, ул.Байчорова Марата, 17	100	строительство взамен существующего		1293	-	120	7200000	0	0	0	7200000	0
31	Республиканское государственное бюджетное учреждение здравоохранения «Прикубанская центральная районная больница»	Республиканское государственное бюджетное учреждение здравоохранения «Прикубанская центральная районная больница» ФАП Пригородное	Карачаево-Черкесская Республика, с. Пригородное, ул.Центральная, 29	100	строительство взамен существующего		988	-	80	4800000	0	0	4800000	0	0
32	Республиканское государственное бюджетное учреждение здравоохранения «Прикубанская центральная районная больница»	Республиканское государственное бюджетное учреждение здравоохранения «Прикубанская центральная районная больница» ФАП Пристань	Карачаево-Черкесская Республика, с. Пристань, ул.Победы, 18	85	строительство взамен существующего		736	-	80	4800000	0	0	4800000	0	0
33	Республиканское государственное бюджетное учреждение здравоохранения«Урупская центральная районная больница»	Республиканское государственное бюджетное учреждение здравоохранения«Урупская центральная районная больница» Поликлиника	Карачаево-Черкесская Республика, ст-ца. Преградная, пер.Пионерский, 5	100	строительство взамен существующего		8205	-	500	32500000	0	32500000	0	0	0
34	Республиканское государственное бюджетное учреждение здравоохранения«Урупская центральная районная больница»	Республиканское государственное бюджетное учреждение здравоохранения«Урупская центральная районная больница» Фельдшерско-акушерский пункт с. Курджиново	Карачаево-Черкесская Республика, с. Курджиново, ул.Гагарина, 78	100	строительство взамен существующего		0	-	80	4800000	0	0	0	4800000	0
35	Республиканское государственное бюджетное учреждение здравоохранения«Урупская центральная районная больница»	Республиканское государственное бюджетное учреждение здравоохранения«Урупская центральная районная больница» Фельдшерско-акушерский пункт с. Курджиново 2	Карачаево-Черкесская Республика, с. Курджиново, ул.Шоссейная, 35	100	строительство взамен существующего		0	-	80	4800000	0	0	0	4800000	0
36	Республиканское государственное бюджетное учреждение здравоохранения«Урупская центральная районная больница»	Республиканское государственное бюджетное учреждение здравоохранения«Урупская центральная районная больница» Фельдшерско-акушерский пункт с. Уруп	Карачаево-Черкесская Республика, с. Уруп, ул.Первомайская, 37	100	строительство взамен существующего		0	-	80	4800000	0	0	4800000	0	0

Продолжение на 17-й стр.

Продолжение. Начало на 1, 2, 3, 4, 5, 6, 7, 8, 9, 10, 11, 12, 13, 14, 15, 16-й стр.

1	2	3	4	5	6	7	8	9	10	11	12	13	14	15	16
37	Республиканское государственное бюджетное учреждение здравоохранения «Усть-Джегутинская центральная районная больница»	Республиканское государственное бюджетное учреждение здравоохранения «Усть-Джегутинская центральная районная больница» Амбулатория аула Новая-Джегута	Карачаево-Черкесская Республика, аул. Новая Джегута, ул-.Советская, 99а	78	реконструкция		4013	-	92,5	5180000	0	0	0	5180000	0
38	Республиканское государственное бюджетное учреждение здравоохранения «Усть-Джегутинская центральная районная больница»	Республиканское государственное бюджетное учреждение здравоохранения «Усть-Джегутинская центральная районная больница» Амбулатория аула Эльтаркач	Карачаево-Черкесская Республика, аул. Эльтаркач, ул.Центральная, 31	62	комплексный капремонт		3136	-	398,4	14829090	0	0	14829090	0	0
39	Республиканское государственное бюджетное учреждение здравоохранения «Усть-Джегутинская центральная районная больница»	Республиканское государственное бюджетное учреждение здравоохранения «Усть-Джегутинская центральная районная больница» Амбулатория с.Важное	Карачаево-Черкесская Республика, с. Важное, пер.Центральный, 3	76	реконструкция		1888	-	40	2240000	0	0	2240000	0	0
40	Республиканское государственное бюджетное учреждение здравоохранения «Усть-Джегутинская центральная районная больница»	Республиканское государственное бюджетное учреждение здравоохранения «Усть-Джегутинская центральная районная больница» ФП Джеганас	Карачаево-Черкесская Республика, г. Усть-Джегута, ул.Курортная, 72	74	реконструкция		0	-	45,9	2570000	0	0	0	2570000	0
41	РЕСПУБЛИКАНСКОЕ ГОСУДАРСТВЕННОЕ БЮДЖЕТНОЕ УЧРЕЖДЕНИЕ ЗДРАВООХРАНЕНИЯ «ХАБЕЗСКАЯ ЦЕНТРАЛЬНАЯ РАЙОННАЯ БОЛЬНИЦА»	РЕСПУБЛИКАНСКОЕ ГОСУДАРСТВЕННОЕ БЮДЖЕТНОЕ УЧРЕЖДЕНИЕ ЗДРАВООХРАНЕНИЯ «ХАБЕЗСКАЯ ЦЕНТРАЛЬНАЯ РАЙОННАЯ БОЛЬНИЦА» Поликлиника центральной районной больницы	Карачаево-Черкесская Республика, аул. Хабез, ул.Больничная, 6	80	комплексный капремонт		6424	-	568	30054470	0	0	30054470	0	0
42	РЕСПУБЛИКАНСКОЕ ГОСУДАРСТВЕННОЕ БЮДЖЕТНОЕ УЧРЕЖДЕНИЕ ЗДРАВООХРАНЕНИЯ «ХАБЕЗСКАЯ ЦЕНТРАЛЬНАЯ РАЙОННАЯ БОЛЬНИЦА»	РЕСПУБЛИКАНСКОЕ ГОСУДАРСТВЕННОЕ БЮДЖЕТНОЕ УЧРЕЖДЕНИЕ ЗДРАВООХРАНЕНИЯ «ХАБЕЗСКАЯ ЦЕНТРАЛЬНАЯ РАЙОННАЯ БОЛЬНИЦА» Фельдшерско-акушерский пункт аула Бавуко	Карачаево-Черкесская Республика, п. Бавуко, ул.У.Хабекова, 34	60	комплексный капремонт		701	-	80	2838140	2838140	0	0	0	0

Перечень оборудования, в том числе медицинских изделий (МИ), подлежащих замене в связи с износом в соответствии с утвержденными порядками, положениями и правилами в медицинских организациях, подведомственных органам исполнительной власти Карачаево-Черкесской Республики и (или) муниципальных медицинских организаций, расположенных на территории Карачаево-Черкесской Республики, оказывающих первичную медико-санитарную помощь взрослым и детям, их обособленных структурных подразделений, центральных районных и районных больниц

№ п/п	Полное наименование медицинской организации	ИНН	Тип медицинской организации в соответствии с номенклатурой медицинской организации	Здание, в котором планируется разместить медицинское изделие	Фактический адрес здания	Наименование населенного пункта, в котором располагается структурное подразделение	Численность населения населенного пункта, в котором расположена медицинская организация, чел.	Наименование структурного подразделения	Вид кабинета (отделения)	Условия оказания медицинской помощи (стационарно/амбулаторно)	Наименование медицинского изделия	Код вида медицинского изделия	Количество медицинских изделий в наличии в медицинской организации	Количество медицинских изделий, подлежащих замене в связи с износом (ед.)	Нормативно-правовой акт, в соответствии с которым планируется приобретение медицинского изделия	Планируемая дата приобретения (месяц, год) (формат отражения данных мм. гггг.)
1	2	3	4	5	6	7	8	9	10	11	12	13	14	15	16	17
1	Республиканское государственное бюджетное учреждение здравоохранения «Адыге-Хабльская центральная районная больница»	0903004824	Государственная	Здание стационара а.Адыге-Хабль (2 этажа)	Карачаево-Черкесская Республика, аул. Адыге-Хабль, ул.Первомайская, 48	аул. Адыге-Хабль	3864	Хирургическое отделение	Хирургическое отделение	Стационарно	Аппарат искусственной вентиляции легких с дыхательным автоматом, газовым и волюметрическим монитором (CMV, SIMV, CPAP) с дыхательным монитором	232890	1	1	Приказ Минздрава России от 19.10.2020 № 1112н «Об утверждении Перечня оборудования для оснащения и переоснащения медицинских организаций при реализации региональных программ модернизации первичного звена здравоохранения»	07.2021
2	Республиканское государственное бюджетное учреждение здравоохранения«Урупская центральная районная больница»	0908001538	Государственная	Центральная районная больница	Карачаево-Черкесская Республика, пгт. Медногорский, ул.Мира, д.1 А	пгт. Медногорский	5330	Хирургическое отделение	Хирургическое	Стационарно	Аппарат искусственной вентиляции легких с дыхательным автоматом, газовым и волюметрическим монитором (CMV, SIMV, CPAP) с дыхательным монитором	232890	1	1	Приказ Минздрава России от 19.10.2020 № 1112н «Об утверждении Перечня оборудования для оснащения и переоснащения медицинских организаций при реализации региональных программ модернизации первичного звена здравоохранения»	08.2021
3	РЕСПУБЛИКАНСКОЕ ГОСУДАРСТВЕННОЕ БЮДЖЕТНОЕ УЧРЕЖДЕНИЕ ЗДРАВООХРАНЕНИЯ «МАЛОКАРАЧАЕВСКАЯ ЦЕНТРАЛЬНАЯ РАЙОННАЯ БОЛЬНИЦА»	0906002712	Государственная	Стационар ЦРБ	Карачаево-Черкесская Республика, с. Учкекен, ул.Ленина, 47 - 1	с. Учкекен	17399	Хирургическое	Хирургическое отделение	Стационарно	Многофункциональный хирургический стол с электроприводом или механический с гидроприводом с приводом в комплекте	151570	1	1	Приказ Минздрава России от 19.10.2020 № 1112н «Об утверждении Перечня оборудования для оснащения и переоснащения медицинских организаций при реализации региональных программ модернизации первичного звена здравоохранения»	07.2022
4	РЕСПУБЛИКАНСКОЕ ГОСУДАРСТВЕННОЕ БЮДЖЕТНОЕ УЧРЕЖДЕНИЕ ЗДРАВООХРАНЕНИЯ «ХАБЕЗСКАЯ ЦЕНТРАЛЬНАЯ РАЙОННАЯ БОЛЬНИЦА»	0910003300	Государственная	Лечебный корпус №1 ЦРБ	Карачаево-Черкесская Республика, аул. Хабез, ул.Больничная, 6	аул. Хабез	6420	Поликлиника центральной районной больницы	Кабинет (отделение) функциональной диагностики	Вне медицинской организации, Амбулаторно, В дневном стационаре	Система ультразвуковой визуализации универсальная, с питанием от сети	260250	1	1	Приказ Минздрава России от 19.10.2020 № 1112н «Об утверждении Перечня оборудования для оснащения и переоснащения медицинских организаций при реализации региональных программ модернизации первичного звена здравоохранения»	07.2022
5	Республиканское государственное бюджетное учреждение здравоохранения «Усть-Джегутинская центральная районная больница»	0909001160	Государственная	Здание центральной больницы	Карачаево-Черкесская Республика, г. Усть-Джегута, ул.Морозова, 86	г. Усть-Джегута	22605	Хирургическое отделение	Хирургическое отделение	Стационарно	Аппарат искусственной вентиляции легких с дыхательным автоматом, газовым и волюметрическим монитором (CMV, SIMV, CPAP) с дыхательным монитором	232890	1	1	Приказ Минздрава России от 19.10.2020 № 1112н «Об утверждении Перечня оборудования для оснащения и переоснащения медицинских организаций при реализации региональных программ модернизации первичного звена здравоохранения»	07.2023
6	Республиканское государственное бюджетное учреждение здравоохранения « Ногайская центральная районная поликлиника»	0918001456	Государственная	Врачебная амбулатория п. Эркен-Шахар 00000000000016654	Карачаево-Черкесская Республика, п. Эркен-Шахар, ул.Советов, 7	п. Эркен-Шахар	1459	Врачебная амбулатория пос. Эркен-Шахар	Процедурные	Вне медицинской организации, Амбулаторно, В дневном стационаре	Система ультразвуковой визуализации универсальная, с питанием от сети	260250	1	1	Приказ Минздрава России от 19.10.2020 № 1112н «Об утверждении Перечня оборудования для оснащения и переоснащения медицинских организаций при реализации региональных программ модернизации первичного звена здравоохранения»	07.2024
7	Республиканское государственное бюджетное учреждение здравоохранения «Карачаевская центральная городская и районная больница»	0902009354	Государственная	Хирургический корпус	Карачаево-Черкесская Республика, г. Карачаевск, ул.Магометова, 5-1	г. Карачаевск	21063	Хирургическое отделение РГБУЗ «КЦГРБ»	Оперблок	Стационарно	Многофункциональный хирургический стол с электроприводом или механический с гидроприводом с приводом в комплекте	151570	1	1	Приказ Минздрава России от 19.10.2020 № 1112н «Об утверждении Перечня оборудования для оснащения и переоснащения медицинских организаций при реализации региональных программ модернизации первичного звена здравоохранения»	10,2024
8	Республиканское государственное бюджетное учреждение здравоохранения «Прикубанская центральная районная больница»	0907006371	Государственная	Районная поликлиника п. Кавказский	Карачаево-Черкесская Республика, п. Кавказский, пр-кт.Ленина, 29	п. Кавказский	2255	Поликлиника	Кабинет (отделение) рентгенологический	Амбулаторно	Аппарат рентгеновский для флюорографии легких цифровой или аналоговый	191330	1	1	Приказ Минздрава России от 19.10.2020 № 1112н «Об утверждении Перечня оборудования для оснащения и переоснащения медицинских организаций при реализации региональных программ модернизации первичного звена здравоохранения»	11,2024
9	Республиканское государственное бюджетное учреждение здравоохранения «Усть-Джегутинская центральная районная больница»	0909001160	Государственная	Здание районной поликлиники	Карачаево-Черкесская Республика, г. Усть-Джегута, ул.Ленина, 149	г. Усть-Джегута	22605	Районная поликлиника	Кабинет (отделение) функциональной диагностики	Амбулаторно	Аппарат рентгеновский маммографический цифровой или аналоговый	191110	1	1	Приказ Минздрава России от 19.10.2020 № 1112н «Об утверждении Перечня оборудования для оснащения и переоснащения медицинских организаций при реализации региональных программ модернизации первичного звена здравоохранения»	07.2025
10	РЕСПУБЛИКАНСКОЕ ГОСУДАРСТВЕННОЕ БЮДЖЕТНОЕ УЧРЕЖДЕНИЕ ЗДРАВООХРАНЕНИЯ «ХАБЕЗСКАЯ ЦЕНТРАЛЬНАЯ РАЙОННАЯ БОЛЬНИЦА»	0910003300	Государственная	Лечебный корпус №2 ЦРБ	Карачаево-Черкесская Республика, аул. Хабез, ул.Больничная, 6	аул. Хабез	6420	Хирургическое отделение центральной районной больницы	Хирургическое отделение	Стационарно	Многофункциональный хирургический стол с электроприводом или механический с гидроприводом с приводом в комплекте	151570	1	1	Приказ Минздрава России от 19.10.2020 № 1112н «Об утверждении Перечня оборудования для оснащения и переоснащения медицинских организаций при реализации региональных программ модернизации первичного звена здравоохранения»	01.2021
11	Республиканское государственное бюджетное учреждение здравоохранения «Усть-Джегутинская центральная районная больница»	0909001160	Государственная	Здание центральной больницы	Карачаево-Черкесская Республика, г. Усть-Джегута, ул.Морозова, 86	г. Усть-Джегута	22605	Хирургическое отделение	Хирургическое отделение	Стационарно	Многофункциональный хирургический стол с электроприводом или механический с гидроприводом с приводом в комплекте	151570	1	1	Приказ Минздрава России от 19.10.2020 № 1112н «Об утверждении Перечня оборудования для оснащения и переоснащения медицинских организаций при реализации региональных программ модернизации первичного звена здравоохранения»	07.2021
12	РЕСПУБЛИКАНСКОЕ ГОСУДАРСТВЕННОЕ БЮДЖЕТНОЕ УЧРЕЖДЕНИЕ ЗДРАВООХРАНЕНИЯ «ХАБЕЗСКАЯ ЦЕНТРАЛЬНАЯ РАЙОННАЯ БОЛЬНИЦА»	0910003300	Государственная	Лечебный корпус №1 ЦРБ	Карачаево-Черкесская Республика, аул. Хабез, ул.Больничная, 6	аул. Хабез	6420	Поликлиника центральной районной больницы	Кабинет (отделение) функциональной диагностики	Вне медицинской организации, Амбулаторно, В дневном стационаре	Эндоскоп (для верхних отделов желудочно-кишечного тракта, для нижних отделов желудочно-кишечного тракта, панкреато-дуоденальной зоны и/или для нижних дыхательных путей)	179300	1	1	Приказ Минздрава России от 19.10.2020 № 1112н «Об утверждении Перечня оборудования для оснащения и переоснащения медицинских организаций при реализации региональных программ модернизации первичного звена здравоохранения»	07.2022
13	Республиканское государственное бюджетное учреждение здравоохранения «Адыге-Хабльская центральная районная больница»	0903004824	Государственная	Здание стационара а.Адыге-Хабль (2 этажа)	Карачаево-Черкесская Республика, аул. Адыге-Хабль, ул.Первомайская, 48	аул. Адыге-Хабль	3864	Хирургическое отделение	Хирургическое отделение	Стационарно	Светильник операционный потолочный	129360	1	1	Приказ Минздрава России от 19.10.2020 № 1112н «Об утверждении Перечня оборудования для оснащения и переоснащения медицинских организаций при реализации региональных программ модернизации первичного звена здравоохранения»	07.2022
14	РЕСПУБЛИКАНСКОЕ ГОСУДАРСТВЕННОЕ БЮДЖЕТНОЕ УЧРЕЖДЕНИЕ ЗДРАВООХРАНЕНИЯ «МАЛОКАРАЧАЕВСКАЯ ЦЕНТРАЛЬНАЯ РАЙОННАЯ БОЛЬНИЦА»	0906002712	Государственная	Стационар ЦРБ	Карачаево-Черкесская Республика, с. Учкекен, ул.Ленина, 47 - 1	с. Учкекен	17399	Хирургическое	Хирургическое отделение	Стационарно Вне медицинской организации,	Аппарат искусственной вентиляции легких с дыхательным автоматом, газовым и волюметрическим монитором (CMV, SIMV, CPAP) с дыхательным монитором	232890	1	1	Приказ Минздрава России от 19.10.2020 № 1112н «Об утверждении Перечня оборудования для оснащения и переоснащения медицинских организаций при реализации региональных программ модернизации первичного звена здравоохранения»	07.2022
15	РЕСПУБЛИКАНСКОЕ ГОСУДАРСТВЕННОЕ БЮДЖЕТНОЕ УЧРЕЖДЕНИЕ ЗДРАВООХРАНЕНИЯ «ХАБЕЗСКАЯ ЦЕНТРАЛЬНАЯ РАЙОННАЯ БОЛЬНИЦА»	0910003300	Государственная	Лечебный корпус №1 ЦРБ	Карачаево-Черкесская Республика, аул. Хабез, ул.Больничная, 6	аул. Хабез	6420	Поликлиника центральной районной больницы	Кабинет (отделение) рентгенологический	Амбулаторно, В дневном стационаре	Аппарат рентгеновский маммографический цифровой или аналоговый	191110	1	1	Приказ Минздрава России от 19.10.2020 № 1112н «Об утверждении Перечня оборудования для оснащения и переоснащения медицинских организаций при реализации региональных программ модернизации первичного звена здравоохранения»	01.2024
16	Республиканское государственное бюджетное учреждение здравоохранения «Карачаевская центральная городская и районная больница»	0902009354	Государственная	Хирургический корпус	Карачаево-Черкесская Республика, г. Карачаевск, ул.Магометова, 5-1	г. Карачаевск	21063	Хирургическое отделение РГБУЗ «КЦГРБ»	Хирургическое отделение	Стационарно	Аппарат искусственной вентиляции легких с дыхательным автоматом, газовым и волюметрическим монитором (CMV, SIMV, CPAP) с дыхательным монитором	232890	1	1	Приказ Минздрава России от 19.10.2020 № 1112н «Об утверждении Перечня оборудования для оснащения и переоснащения медицинских организаций при реализации региональных программ модернизации первичного звена здравоохранения»	10,2024
17	Республиканское государственное бюджетное учреждение здравоохранения «Зеленчукская центральная районная больница»	0904001985	Государственная	Здание поликлиники Зеленчукской ЦРБ	Карачаево-Черкесская Республика, ст-ца. Зеленчукская, ул.Интернациональная, д.123 корпус 1	ст-ца. Зеленчукская	17927	Поликлиника РГБУЗ «Зеленчукая ЦРБ»	Профилактическое отделение	Амбулаторно	Аппарат рентгеновский маммографический цифровой или аналоговый	191110	1	1	Приказ Минздрава России от 19.10.2020 № 1112н «Об утверждении Перечня оборудования для оснащения и переоснащения медицинских организаций при реализации региональных программ модернизации первичного звена здравоохранения»	04.2025
18	Республиканское государственное бюджетное учреждение здравоохранения«Урупская центральная районная больница»	0908001538	Государственная	Центральная районная больница	Карачаево-Черкесская Республика, пгт. Медногорский, ул.Мира, д.1 А	пгт. Медногорский	5330	Поликлиническое отделение ЦРБ	Кабинет (отделение) рентгенологический	Амбулаторно	Аппарат рентгеновский стационарный для рентгенографии цифровой	191220	1	1	Приказ Минздрава России от 19.10.2020 № 1112н «Об утверждении Перечня оборудования для оснащения и переоснащения медицинских организаций при реализации региональных программ модернизации первичного звена здравоохранения»	10,2025

Продолжение на 18-й стр.

Продолжение. Начало на 1, 2, 3, 4, 5, 6, 7, 8, 9, 10, 11, 12, 13, 14, 15, 16, 17-й стр.

Приложение 8 к постановлению Правительства Карачаево-Черкесской Республики от 15.12.2020 № 284

Мероприятия по оснащению медицинских организаций, на базе которых оказывается первичная медико-санитарная помощь, а также центральных районных и районных больниц оборудованием для оказания медицинской помощи с учетом особых потребностей инвалидов и других групп населения с ограниченными возможностями здоровья

Перечень оборудования, в том числе медицинских изделий (МИ), отсутствующих в соответствии с утвержденными порядками, положениями и правилами в медицинских организациях, подведомственных органам исполнительной власти Карачаево-Черкесской Республики и (или) муниципальных медицинских организаций, расположенных на территории Карачаево-Черкесской Республики, оказывающих первичную медико-санитарную помощь взрослым и детям, их обособленных структурных подразделений, центральных районных и районных больниц

№ п/п	Полное наименование медицинской организации	ИНН	Тип медицинской организации в соответствии с номенклатурой медицинской организации	Здание, в котором планируется разместить медицинское изделие	Фактический адрес здания	Наименование населенного пункта, в котором располагается структурное подразделение	Численность населения населенного пункта, в котором расположена медицинская организация чел.	Наименование структурного подразделения	Вид кабинета (отделения)	Условия оказания медицинской помощи (стационарно/амбулаторно)	Наименование медицинского изделия	Код вида медицинского изделия	Нормативно-правовой акт, в соответствии с которым планируется приобретение медицинского изделия	Требуемое количество медицинских изделий ед.	Планируемая дата приобретения (месяц, год) (формат отражения данных мм. гггг.)
1	2	3	4	5	6	7	8	9	10	11	12	13	14	15	16
1	Республиканское государственное бюджетное учреждение здравоохранения «Зеленчукская центральная районная больница»	0904001985	Государственная	Здание поликлиники Зеленчукской ЦРБ	Карачаево-Черкесская Республика, ст-ца. Зеленчукская, ул.Интернациональная, д.123 корпус 1	ст-ца. Зеленчукская	17927	Поликлиника РГБУЗ «Зеленчукая ЦРБ»	Хирургические	Амбулаторно	Многофункциональный хирургический стол с электроприводом или механический с гидроприводом с приводом в комплекте	151570	Приказ Минздрава России от 19.10.2020 № 1112н «Об утверждении Перечня оборудования для оснащения и переоснащения медицинских организаций при реализации региональных программ модернизации первичного звена здравоохранения»	1	05.2021
2	Республиканское государственное бюджетное учреждение здравоохранения «Абазинская центральная районная поликлиника»	0917013272	Государственная	Здание центральной районной поликлиники аула Псыж	Карачаево-Черкесская Республика, аул. Псыж, ул.Имени Братьев Куджевых, 20	аул. Псыж	8812	Поликлиника РГБУЗ «Абазинская ЦРП»	Клинико-диагностическое отделение	Амбулаторно, В дневном стационаре	Аппарат рентгеновский стационарный для рентгенографии цифровой	191220	Приказ Минздрава России от 19.10.2020 № 1112н «Об утверждении Перечня оборудования для оснащения и переоснащения медицинских организаций при реализации региональных программ модернизации первичного звена здравоохранения»	1	09.2021
3	РЕСПУБЛИКАНСКОЕ ГОСУДАРСТВЕННОЕ БЮДЖЕТНОЕ УЧРЕЖДЕНИЕ ЗДРАВООХРАНЕНИЯ «ХАБЕЗСКАЯ ЦЕНТРАЛЬНАЯ РАЙОННАЯ БОЛЬНИЦА»	0910003300	Государственная	Лечебный корпус №1 ЦРБ	Карачаево-Черкесская Республика, аул. Хабез, ул.Больничная, 6	аул. Хабез	6420	Поликлиника центральной районной больницы	Кабинет (отделение) функциональной диагностики	Вне медицинской организации, Амбулаторно, В дневном стационаре	Проявочный автомат и комплект дополнительных принадлежностей для обработки аналоговых изображений на рентгеновской пленке или система для компьютерной радиографии	185080	Приказ Минздрава России от 19.10.2020 № 1112н «Об утверждении Перечня оборудования для оснащения и переоснащения медицинских организаций при реализации региональных программ модернизации первичного звена здравоохранения»	1	12,2022
4	Республиканское государственное бюджетное учреждение здравоохранения «Абазинская центральная районная поликлиника»	0917013272	Государственная	Здание центральной районной поликлиники аула Псыж	Карачаево-Черкесская Республика, аул. Псыж, ул.Имени Братьев Куджевых, 20	аул. Псыж	8812	Поликлиника РГБУЗ «Абазинская ЦРП»	Ультразвуковой диагностики	Амбулаторно, В дневном стационаре	Система ультразвуковой визуализации универсальная, с питанием от сети	260250	Приказ Минздрава России от 19.10.2020 № 1112н «Об утверждении Перечня оборудования для оснащения и переоснащения медицинских организаций при реализации региональных программ модернизации первичного звена здравоохранения»	1	09.2024
5	Республиканское государственное бюджетное учреждение здравоохранения «Адыге-Хабльская центральная районная больница»	0903004824	Государственная	Здание поликлиники	Карачаево-Черкесская Республика, аул. Адыге-Хабль, ул.Первомайская, 142в	аул. Адыге-Хабль	3864	Поликлиника	Кабинет (отделение) функциональной диагностики	Амбулаторно, В дневном стационаре	Автоматический анализатор газов крови, кисло-щелочного состояния, электролитов, глюкозы	135240	Приказ Минздрава России от 19.10.2020 № 1112н «Об утверждении Перечня оборудования для оснащения и переоснащения медицинских организаций при реализации региональных программ модернизации первичного звена здравоохранения»	1	10,2025
6	Республиканское государственное бюджетное учреждение здравоохранения «Адыге-Хабльская центральная районная больница»	0903004824	Государственная	Здание поликлиники	Карачаево-Черкесская Республика, аул. Адыге-Хабль, ул.Первомайская, 142в	аул. Адыге-Хабль	3864	Поликлиника	Ультразвуковой диагностики	Амбулаторно, В дневном стационаре	Система ультразвуковой визуализации универсальная, с питанием от батареи	296570	Приказ Минздрава России от 19.10.2020 № 1112н «Об утверждении Перечня оборудования для оснащения и переоснащения медицинских организаций при реализации региональных программ модернизации первичного звена здравоохранения»	1	05.2021
7	РЕСПУБЛИКАНСКОЕ ГОСУДАРСТВЕННОЕ БЮДЖЕТНОЕ УЧРЕЖДЕНИЕ ЗДРАВООХРАНЕНИЯ «МАЛОКАРАЧАЕВСКАЯ ЦЕНТРАЛЬНАЯ РАЙОННАЯ БОЛЬНИЦА»	0906002712	Государственная	Поликлиника ЦРБ	Карачаево-Черкесская Республика, с. Учкекен, ул.Ленина, 47	с. Учкекен	17399	Поликлиника	Ультразвуковой диагностики	Вне медицинской организации, Амбулаторно	Система ультразвуковой визуализации универсальная, с питанием от сети	260250	Приказ Минздрава России от 19.10.2020 № 1112н «Об утверждении Перечня оборудования для оснащения и переоснащения медицинских организаций при реализации региональных программ модернизации первичного звена здравоохранения»	1	01.2021
8	Республиканское государственное бюджетное учреждение здравоохранения «Краснокурганская участковая больница имени заслуженного врача РСФСР Х.Ш.Байчорова»	0916000062	Государственная	Поликлиника	Карачаево-Черкесская Республика, с. Красный Курган, ул.М.Боташева, 52	с. Красный Курган	3660	Поликлиника	Кабинет (отделение) функциональной диагностики	Амбулаторно	Система ультразвуковой визуализации универсальная, с питанием от сети	260250	Приказ Минздрава России от 19.10.2020 № 1112н «Об утверждении Перечня оборудования для оснащения и переоснащения медицинских организаций при реализации региональных программ модернизации первичного звена здравоохранения»	1	11,2021
9	Республиканское государственное бюджетное учреждение здравоохранения«Урупская центральная районная больница»	0908001538	Государственная	Центральная районная больница	Карачаево-Черкесская Республика, пгт. Медногорский, ул.Мира, д.1 А	пгт. Медногорский	5330	Хирургическое отделение	Хирургическое	Стационарно	Многофункциональный хирургический стол с электроприводом или механический с гидроприводом с приводом в комплекте	151570	Приказ Минздрава России от 19.10.2020 № 1112н «Об утверждении Перечня оборудования для оснащения и переоснащения медицинских организаций при реализации региональных программ модернизации первичного звена здравоохранения»	1	03.2022
10	Республиканское государственное бюджетное учреждение здравоохранения «Зеленчукская центральная районная больница»	0904001985	Государственная	Здание поликлиники Зеленчукской ЦРБ	Карачаево-Черкесская Республика, ст-ца. Зеленчукская, ул.Интернациональная, д.123 корпус 1	ст-ца. Зеленчукская	17927	Поликлиника РГБУЗ «Зеленчукая ЦРБ»	Профилактическое отделение	Амбулаторно	Система ультразвуковой визуализации универсальная, с питанием от сети	260250	Приказ Минздрава России от 19.10.2020 № 1112н «Об утверждении Перечня оборудования для оснащения и переоснащения медицинских организаций при реализации региональных программ модернизации первичного звена здравоохранения»	1	05.2022
11	РЕСПУБЛИКАНСКОЕ ГОСУДАРСТВЕННОЕ БЮДЖЕТНОЕ УЧРЕЖДЕНИЕ ЗДРАВООХРАНЕНИЯ «ХАБЕЗСКАЯ ЦЕНТРАЛЬНАЯ РАЙОННАЯ БОЛЬНИЦА»	0910003300	Государственная	Лечебный корпус №1 ЦРБ	Карачаево-Черкесская Республика, аул. Хабез, ул.Больничная, 6	аул. Хабез	6420	Хирургическое отделение центральной районной больницы	Хирургическое отделение	Стационарно	Аппарат искусственной вентиляции легких с дыхательным автоматом, газовым и волюметрическим монитором (CMV, SIMV, CPAP) с дыхательным монитором	232890	Приказ Минздрава России от 19.10.2020 № 1112н «Об утверждении Перечня оборудования для оснащения и переоснащения медицинских организаций при реализации региональных программ модернизации первичного звена здравоохранения»	1	12,2023

Приложение 10 к постановлению Правительства Карачаево-Черкесской Республики от 15.12.2020 года № 284

Кадровое обеспечение региональной программы

Нормативно-правовой акт	Премет регулирования
Постановление Правительства Карачево-Черкесской Республики от 21.12.2015 № 367	Примерное положение об оплате труда работников государственных бюджетных учреждений здравоохранения, подведомственных Министерству здравоохранения Карачаево-Черкесской Республики.
Постановление Правительства Карачево-Черкесской Республики от 09.07.2019 № 183	О внесении изменений в постановление Правительства Карачаево-Черкесской Республики от 21.12.2015 № 367 О введении новой системы оплаты труда работников учреждений здравоохранения Карачаево-Черкесской Республики.

Наименование выплат компенсационного характера

№ Предусмотренные федеральными нормативными правовыми актами
1 Выплаты работникам, занятым на работах с вредными и (или) опасными и иными особыми условиями труда.
1.1 Работникам учреждений здравоохранения, выполняющим в одном и том же учреждении в пределах рабочего дня наряду со своей основной работой, обусловленной трудовым договором, дополнительную работу.
По другой должности (профессии) или исполняющим обязанности временно отсутствующего работника без освобождения от своей основной работы, производится выплата за совмещение профессий (должностей) или исполнение обязанностей временно отсутствующего работника.
Выплата за работу в ночное время производится работникам за каждый час работы в ночное время.
Выплаты за сверхурочную работу работникам, привлекаемым к сверхурочной работе в соответствии с трудовым законодательством.
Выплата за работу в выходные и нерабочие праздничные дни производится работникам, привлекавшимся к работе в выходные и нерабочие праздничные дни.
Выплата за ненормированный рабочий день водителям учреждений устанавливается руководителем. Размер выплаты о
2 Установленные нормативными правовыми актами субъекта Российской Федерации в качестве обязательных для введения в систему оплаты труда учреждений здравоохранения
2.1 - за вредные и (или) опасные условия труда;
- за специфику работы;
- за работу в сельской местности;
- за совмещение профессий (должностей, расширение зон обслуживания);
- за работу в ночное время, за работу в выходные и праздничные дни;
- сверхурочная работа;

3 Установлены на уровне учреждения
3.1 не устанавливаются

№ Наименование выплат стимулирующего характера
1. «Установленные нормативными правовыми актами субъекта Российской Федерации в качестве обязательных для введения в систему оплаты труда учреждений здравоохранения
1.1. Установленные нормативными правовыми актами субъекта Российской Федерации в качестве обязательных для введения в систему оплаты труда учреждений здравоохранения
1.2. выплаты за квалификацию, необходимую для осуществления соответствующей профессиональной деятельности (профессиональных квалификационных групп);
1.3. выплаты за стаж непрерывной работы (выслугу лет);
1.4. выплаты за работу в учреждении (структурному подразделению учреждения), расположенному в сельской местности;
2. Установлены на уровне учреждения
2.1. выплаты за интенсивность работы;
2.2. выплаты за качество и высокие результаты работы;
2.3. премиальные выплаты по итогам работы
2.4. материальная помощь

Штатная и среднесписочная численность врачей, человек

№	Категория	Январь-сентябрь 2019 г.	Январь-декабрь 2019 г.
1.	Штатная численность врачей	1 477,50	1 480,00
	в том числе:		
2.	штатная численность врачей, оказывающих первичную медико-санитарную помощь	433,25	435,00
3.	штатная численность врачей, оказывающих скорую медицинскую помощь	22,75	23,00
4.	штатная численность врачей центральных районных больниц (районных больниц)	1 021,50	1 022,00
5.	Среднесписочная численность врачей	1 036,00	1 039,00
	в том числе:		
6.	среднесписочная численность врачей, оказывающих первичную медико-санитарную помощь	301,00	305,00
7.	среднесписочная численность врачей, оказывающих скорую медицинскую помощь	15,00	16,00
8.	среднесписочная численность врачей	720,00	722,00
9.	Коэффициент совместительства врачей	1,40	1,40
	в том числе:		,
10.	коэффициент совместительства врачей, оказывающих первичную медико-санитарную помощь	1,40	1,40
11.	коэффициент совместительства врачей, оказывающих скорую медицинскую помощь	1,50	1,50
12.	коэффициент совместительства врачей центральных районных больниц (районных больниц)	1,40	1,40

Штатная и среднесписочная численность младшего медицинского персонала (СМП), человек

№	Категория	Январь-сентябрь 2019 г.	Январь-декабрь 2019 г.
1.	Штатная численность среднего медицинского персонала	2 622,50	2 623,00
	в том числе:		
2.	штатная численность СМП, оказывающего первичную медико-санитарную э помощь	760,00	760,00
3.	штатная численность СМП, оказывающего скорую медицинскую помощь	334,50	335,00
4.	штатная численность СМП центральных районных больниц (районных больниц)	1 528,00	1 529,00
5.	Среднесписочная численность СМП	2 265,00	2 266,00
	в том числе:		
6.	среднесписочная численность СМП, оказывающего первичную медико-санитарную помощь	657,00	658,00
7.	среднесписочная численность СМП, оказывающего скорую медицинскую помощь	288,00	288,00
8.	среднесписочная численность СМП центральных районных больниц (районных больниц)	1 320,00	1 322,00
9.	Коэффициент совместительства СМП	1,10	
	в том числе:		
10.	коэффициент совместительства СМП, оказывающего первичную медико-санитарную помощь	1,10	1,10
11.	коэффициент совместительства СМП, оказывающего скорую медицинскую помощь	1,20	1,20
12.	коэффициент совместительства СМП центральных районных больниц (районных больниц)	1,20	1,20

Штатная и среднесписочная численность младшего медицинского персонала (ММП), человек

№	Категория	Январь-сентябрь 2019 г.	Январь-декабрь 2019 г
1.	Штатная численность ММП	259,00	259,00
	в том числе:		
2.	штатная численность ММП, оказывающего первичную медико-санитарную помощь	75,00	75,00
3.	штатная численность ММП, оказывающего скорую медицинскую помощь		
4.	штатная численность ММП центральных районных больниц (районных больниц)	184,00	184,00
5.	Среднесписочная численность ММП	126,00	127,00
	в том числе:		
6.	среднесписочная численность ММП, оказывающего первичную медико-санитарную помощь	68,00	69,00
7.	среднесписочная численность ММП, оказывающего скорую медицинскую помощь		
8.	среднесписочная численность ММП центральных районных больниц (районных больниц)	58,00	58,00
9.	Коэффициент совместительства ММП	1,80	1,80
	в том числе:		
10.	коэффициент совместительства ММП, оказывающего первичную медико-санитарную помощь	1,60	1,60
11.	коэффициент совместительства ММП, оказывающего скорую медицинскую помощь		
12.	коэффициент совместительства ММП центральных районных больниц (районных больниц)	1,80	1,80

Средняя заработная плата врачей

№	Категория	Январь-сентябрь 2019 г.	Январь-декабрь 2019 г.
1.	Заработная плата врачей в расчете на физическое лицо, рублей	39 496,0	39 497,00
	в том числе:		
2.	врачей, оказывающих первичную медико-санитарную помощь	36 911,00	36 911,00
3.	врачей, оказывающих скорую медицинскую помощь	44 459,94	4 446,00
4.	врачей центральных районных больниц (районных больниц)	40 013,95	40 013,95
5.	Заработная плата врачей в расчете на ставку, без учета заработной платы внутреннего совместительства, рублей	26 016,42	26 016,50
	в том числе:		
6.	врачей, оказывающих первичную медико-санитарную помощь	30 184,05	30 185,00
7.	врачей, оказывающих скорую медицинскую помощь	41 710,00	41 710,50
8.	врачей центральных районных больниц (районных больниц)	24 973,37	24 973,50
9.	Соотношение заработной платы врачей в расчете на ставку и в расчете на физическое лицо, раз	0,90	0,90
	в том числе:		
10.	врачей, оказывающих первичную медико-санитарную помощь	0,80	0,80
11.	врачей, оказывающих скорую медицинскую помощь	1,10	1,10
12.	врачей центральных районных больниц (районных больниц)	0,60	0,60

Средняя заработная плата среднего медицинского персонала (СМП)

№	Категория	Январь-сентябрь 2019 г.	Январь-декабрь 2019 г.
1.	Заработная плата СМП в расчете на физическое лицо, рублей	17 650,62	17 651,12
	в том числе:		
2.	СМП, оказывающих первичную медико-санитарную помощь	16 029,33	16 029,83
3.	СМП, оказывающих скорую медицинскую помощь	24 487,90	24 488,40
4.	СМП центральных районных больниц (районных больниц)	22 418,75	22 419,00
5.	Заработная плата СМП в расчете на ставку, без учета заработной платы внутреннего совместительства, рублей	18 243,73	18 244,23
	в том числе:		
6.	СМП, оказывающих первичную медико-санитарную помощь	14 516,54	14 517,00
7.	СМП, оказывающих скорую медицинскую помощь	24 487,90	24 488,00
8.	СМП центральных районных больниц (районных больниц)	18 932,60	18 933,10
9.	Соотношение заработной платы СМП в расчете на ставку и в расчете на физическое лицо, раз	0,80	0,80
	в том числе:		
10.	СМП, оказывающих первичную медико-санитарную помощь	0,70	0,70
11.	СМП, оказывающих скорую медицинскую помощь	0,60	0,60
12.	СМП центральных районных больниц (районных больниц)	0,60	0,60

Продолжение на 19-й стр.

Продолжение. Начало на 1, 2, 3, 4, 5, 6, 7, 8, 9, 10, 11, 12, 13, 14, 15, 16, 17, 18-й стр.

Средняя заработная плата младшего медицинского персонала (ММП)

№	Категория	Январь-сентябрь 2019 г.	Январь-декабрь 2019 г.
1.	Заработная плата ММП в расчете на физическое лицо, рублей	16 791,00	16 791,50
	в том числе:		
2.	ММП, оказывающих первичную медико-санитарную помощь	16 240,00	16 240,50
3.	ММП, оказывающих скорую медицинскую помощь	24 249,13	24 249,63
4.	ММП центральных районных больниц (районных больниц)	16 791,00	16 791,50
5.	Заработная плата ММП в расчете на ставку, без учета заработной платы внутреннего совместительства, рублей	13 992,50	13 993,00
	в том числе:		
6.	ММП, оказывающих первичную медико-санитарную помощь	13 550,10	13 550,60
7.	ММП, оказывающих скорую медицинскую помощь	15 392,56	15 393,06
8.	ММП центральных районных больниц (районных больниц)	13 100,20	13 100,70
9.	Соотношение заработной платы ММП в расчете на ставку и в расчете на физическое лицо, раз	0,70	0,70
	в том числе:		
10.	ММП, оказывающих первичную медико-санитарную помощь	0,60	0,60
11.	ММП, оказывающих скорую медицинскую помощь	0,70	0,70
12.	ММП центральных районных больниц (районных больниц)	0,60	0,60

Структура начисленной заработной платы медицинских работников (на основе данных за январь-сентябрь 2019 г.)

№	Категория	Начисленная заработная плата (всего)	Оклады	в том числе: Компенсационные выплаты	Стимулирующие выплаты
		на основе данных за январь-сентябрь 2019 г.			
1.	Врачи	100%	42,29	14,78	42,93
2.	Средний медицинский персонал	100%	45,23	19,68	35,09
3.	Младший медицинский персонал	100%	49,23	15,12	35,65
	на основе данных за январь-декабрь 2019 г.				
4.	Врачи	100%	42,31	14,77	42,92
5.	Средний медицинский персонал	100%	45,24	19,67	35,09
6.	Младший медицинский персонал	100%	49,23	15,12	35,65

Структура начисленной заработной платы медицинских работников, оказывающих первичную медико-санитарную помощь

№	Категория	Начисленная заработная плата (всего)	Оклады	в том числе: Компенсационные выплаты	Стимулирующие выплаты
		на основе данных за январь-сентябрь 2019 г.			
1.	Врачи	100%	32,5	20,52	46,98
2.	Средний медицинский персонал	100%	37,79	26,08	36,14
3.	Младший медицинский персонал	100%	32,59	28,42	38,99
		на основе данных за январь-декабрь 2019 г.			
4.	Врачи	100%	32,49	20,51	47,00
5.	Средний медицинский персонал	100%	37,76	26,04	36,20
6.	Младший медицинский персонал	100%	32,55	28,25	39,20

Структура начисленной заработной платы медицинских работников, оказывающих скорую медицинскую помощь

№	Категория	Начисленная заработная плата (всего)	Оклады	в том числе: Компенсационные выплаты	Стимулирующие выплаты
		на основе данных за январь-сентябрь 2019 г.			
1.	Врачи	100%	19	25	56
2.	Средний медицинский персонал	100%	38,5	21,2	40,3
3.	Младший медицинский персонал	100%	26	16	58
		на основе данных за январь-декабрь 2019 г.			
4.	Врачи	100%	19,02	25,02	55,96
5.	Средний медицинский персонал	100%	38,48	21,22	40,30
6.	Младший медицинский персонал	100%	25,90	16,04	58,06

Структура начисленной заработной платы медицинских работников центральных больниц (районных больниц)

№	Категория	Начисленная заработная плата (всего)	Оклады	в том числе: Компенсационные выплаты	Стимулирующие выплаты
		на основе данных за январь-сентябрь 2019 г.			
1.	Врачи	100%	30,05	17,77	52,18
2.	Средний медицинский персонал	100%	37,4	20,7	41,9
3.	Младший медицинский персонал	100%	41,18	25,75	33,07
		на основе данных за январь-декабрь 2019 г.			
4.	Врачи	100%	30,04	17,78	52,18
5.	Средний медицинский персонал	100%	37,4	20,7	41,9
6.	Младший медицинский персонал	100%	41,18	25,75	33,07

Распределение средств, направленных на выплаты стимулирующего характера, медицинским работникам учреждений здравоохранения

№	Категория	Начисленная заработная плата (всего)	в том числе: Установленные фиксированном размере	Выплачиваемые по показателям эффективности	Выплачиваемые по решению руководителя
		на основе данных за январь-сентябрь 2019 г.			
1.	Врачи	100%	23	53,4	23,5
2.	Средний медицинский персонал	100%	20	60,7	19,3
3.	Младший медицинский персонал	100%	12,6	70,2	17,2
		на основе данных за январь-декабрь 2019 г.			
4.	Врачи	100%	22,97	53,45	23,58
5.	Средний медицинский персонал	100%	20,10	60,65	19,25
6.	Младший медицинский персонал	100%	12,61	70,21	17,18

Распределение средств, направленных на выплаты стимулирующего характера, медицинским работникам, оказывающих первичную медико-санитарную помощь

№	Категория	Начисленная заработная плата (всего)	в том числе: Установленные фиксированном размере	Выплачиваемые по показателям эффективности	Выплачиваемые по решению руководителя
		на основе данных за январь-сентябрь 2019 г.			
1.	Врачи	100%	17	53,8	29,2
2.	Средний медицинский персонал	100%	15,4	70,3	24,3
3.	Младший медицинский персонал	100%	10	63,7	26,3
		на основе данных за январь-декабрь 2019 г.			
4.	Врачи	100%	17,20	53,60	29,20
5.	Средний медицинский персонал	100%	15,45	70,20	24,35
6.	Младший медицинский персонал	100%	11,20	62,68	26,12

Распределение средств, направленных на выплаты стимулирующего характера, медицинским работникам, оказывающих скорую медицинскую помощь

№	Категория	Начисленная заработная плата (всего)	в том числе: Установленные фиксированном размере	Выплачиваемые по показателям эффективности	Выплачиваемые по решению руководителя
		на основе данных за январь-сентябрь 2019 г.			
1.	Врачи	100%	28,6	51,3	20,1
2.	Средний медицинский персонал	100%	39,4	40	20,6
3.	Младший медицинский персонал	100%	0	0	0
		на основе данных за январь-декабрь 2019 г.			
4.	Врачи	100%	28,7	51,12	20,18
5.	Средний медицинский персонал	100%	39,5	39,9	20,6
6.	Младший медицинский персонал	100%	0	0	0

Распределение средств, направленных на выплаты стимулирующего характера, медицинским работникам центральных больниц (районных больниц)

№	Категория	Начисленная заработная плата (всего)	в том числе: Установленные фиксированном размере	Выплачиваемые по показателям эффективности	Выплачиваемые по решению руководителя
		на основе данных за январь-сентябрь 2019 г.			
1.	Врачи	100%	23,5	55,2	21,3
2.	Средний медицинский персонал	100%	27,2	59,8	13
3.	Младший медицинский персонал	100%	24,2	64,8	10,9
		на основе данных за январь-декабрь 2019 г.			
4.	Врачи	100%	24,45	54,26	21,29
5.	Средний медицинский персонал	100%	28,39	57,68	13,93
6.	Младший медицинский персонал	100%	25,7	62,9	11,4

Распределение работников в зависимости от отработанного времени

№	Категория	Количество занятых ставок: Всего работников	до 0,1	от 0,11 до 0,25	от 0,251 до 0,3	от 0,31 до 0,4	от 0,41 до 0,5	от 0,51 до 0,6	от 0,61 до 0,7	от 0,71 до 0,8	от 0,81 до 0,9	от 0,91 до 0,99	1	от 1,1 до 1,2	от 1,21 до1,3	от 1,31 до 1,4	от 1,41 до 1,5	от 1,51 до 1,6	от 1,61 до 1,7	от 1,71 до 1,8	от 1,81 до 1,9	от 1,91 до 2
1	2	3	4	5	6	7	8	9	10	11	12	13	14	15	16	17	18	19	20	21	22	23
		на основе данных за январь-сентябрь 2019 г.																				
1.	Врачи	100%	3,4	1,5	6		3,3	2		3			51,3		7,6		7,6		7,04	5		2,26
2.	Средний медицинский персонал	100%	8	1,8	2		3			2		5	54,3	2,4	5,3	1,2	6,2		4		2	2,8
3.	Младший медицинский персонал	100%		1			2,4					2	51,5	3,4	9,9	10	6,8		11			2
		на основе данных за январь-декабрь 2019 г.																				
4.	Врачи	100%	3,4	1,5	6		3,3	2		3			51,3		7,6		7,6		7,04	5		2,26
5.	Средний медицинский персонал	100%	8	1,8	2		3			2		5	54,3	2,4	5,3	1,2	6,2		4		2	2,8
6.	Младший медицинский персонал	100%		1			2,4					2	51,5	3,4	9,9	10	6,8		11			2

Штатная численность медицинских работников

№ п/п	Наименование показателя	2019	2020	2021	2022	2023	2024	2025	2025 к 2019
1.	Норма труда в среднем на 1 работника (на ставку), посещения	154,50	154,50	154,50	154,50	154,50	154,50	154,50	-
2.	Численность обслуживаемого населения, тыс. человек	465,00	465,00	465,00	465,00	465,00	465,00	465,00	1
3.	Нормативная штатная численность медицинских работников, шт. ед.	10 756,15	10 756,16	10 756,16	10 756,16	10 756,16	10 756,16	10 756,16	1
4.	Коэффициент геолокации	1	1	1	1	1	1	1	1
5.	Расчетная штатная численность медицинских работников	10 756,16	10 756,16	10 756,16	10 756,16	10 756,16	10 756,16	10 756,16	1
6.	Штатная численность медицинских работников	9 837,50	9 862,00	9 880,00	10 000,00	10 062,00	10 218,35	10 218,35	1
7.	Соотношение расчетной и фактической штатной численности, %	91,46	91,69	91,85	92,97	93,55	95,00	95,00	

№ п/п	Наименование показателя	Динамика значений показателя по годам: 2019	2020	2021	2022	2023	2024	2025	2025 к 2019
1.	Коэффициент совместительства (не более)	1,3	1,2	1,2	1,2	1,2	1,2	1,0	0,8
2.	динамика к 2019 году, %	1,0	0,9	0,9	0,9	0,9	0,9	0,9	-

Укомплектованность

№ п/п	Наименование показателя	Динамика значений показателя по годам: 2019	2020	2021	2022	2023	2024	2025	2025 к 2019
1.	Штатная численность	4833,9	4845	4920	5020	5030	5100	5100	1,06
	динамика к 2019 году, %	1	1	1,02	1,03	1,04	1,06	1,06	1,06
2.	Число вакантных ставок	697,4	643,1	618	615	580	535	535	-
	динамика к 2019 году, %	1	0,9	0,8	0,7	0,5	0,4	0,3	0,4
3.	Укомплектованность (не менее)[9],%	69,30%	75,30%	79,60%	81,60%	86,70%	95 %	95%	-

Доля окладов в структуре заработной платы

№	Наименование показателя	Динамика значений показателя по годам: 2019	2020	2021	2022	2023	2024	2025	2025 к 2019
1	Доля окладов в структуре заработной платы, %	36	50	55	55	55	55	55	-

Доля отраслевых выплат компенсационного характера в структуре заработной платы

Наименование показателя	Динамика значений показателя по годам: 2019	2020	2021	2022	2023	2024	2025	2025 к 2019
Доля отраслевых выплат компенсационного характера в структуре заработной платы	7,6	10	10,5	10,9	11,4	11,8	11,8	1,55

Доля отраслевых выплат стимулирующего характера в структуре заработной платы

Наименование показателя	Динамика значений показателя по годам: 2019	2020	2021	2022	2023	2024	2025	2025 к 2019
Доля отраслевых выплат компенсационного характера в структуре заработной платы	56,4	40	34,5	34,1	33,6	33,2	33,2	0,59

Динамика количества штатных должностей и физических лиц

Количество штатных должностей на 2020 год, ед.	Количество физических лиц на 2020, человек на 2021 год, ед.	Количество штатных должностей на 2021, человек	Количество физических лиц на 2021, человек	Количество штатных должностей на 2022 год, ед.	Количество физических лиц на 2022, человек	Количество штатных должностей на 2023 год, ед.	Количество физических лиц на 2023, человек	Количество штатных должностей на 2024 год, ед.	Количество физических лиц на 2024, человек	Количество штатных должностей на 2025 год, ед.	Количество физических лиц на 2025, человек	Итоговое отклонение от штатного расписания 2019 года	Итоговое отклонение от физических лиц в 2019 году	Обоснование изменения штатаного расписания
498,50	331,00	499,00	420,00	499,00	421,00	499,00	422,00	499,00	423,00	499,00	424,00	0,00	0,00	Республиканское государственное бюджетное учреждение здравоохранения «Черкесская городская поликлиника»
96,75 60,00		61,00		62,00		69,00		76,00		76,00				Республиканское государственное бюджетное лечебно-профилактическое учреждение «Республиканская детская многопрофильная больница»
239,5 381,00	216 303,00	239,5 381,00	216 303,00	239,5 381,00	216 303,00	239,5 381,00	216 303,00	239,5 381,00	216 303,00	239,5 381,00	216 303,00	1,00	1,00	Республиканское государственное бюджетное лечебно-профилактическое учреждение здравоохранения «Лечебно-реабилитационный центр»
178,50 380,00	157,00 330,00	178,50 380,00	158,00 330,00	178,50 380,00	161,00	178,50 330,00	165,00 380,00	178,50 330,00	179,00 389,50	178,50 330,00	179,00 388,50	- 330,00	14,00 8,50	РГБУЗ «Абазинская ЦРП» РЕСПУБЛИКАНСКОЕ ГОСУДАРСТВЕННОЕ БЮДЖЕТНОЕ УЧРЕЖДЕНИЕ ЗДРАВООХРАНЕНИЯ «МАЛОКАРАЧАЕВСКАЯ ЦЕНТРАЛЬНАЯ РАЙОННАЯ БОЛЬНИЦА»
36,50	30,00	36,50	30,00	36,50	30,00	36,50	30,00	36,50	30,00	36,50	30,00	0,00	0,00	РГБУЗ Краснокурганская участковая больница
832,25 298,75	815,00 208,00	835,00 298,75	820,00 210,00	835,00 298,50	825,00 210,00	837,00 298,50	828,00 215,00	840,00 289,50	830,00 206,00	840,00 289,50	832,00 206,00	7,75 -9,00	17,00 -9,00	РГБУЗ «Зеленчукская ЦРБ» РГБУЗ «Прикубанская ЦРБ»: реорганизация участковых больниц во врачебные амбулатории
482,00 421,75	377,00 276,00	482,00 422,00	387,00 277,00	482,00 422,00	398,00 277,00	482,00 423,25	399,00 279,00	482,00 423,25	401,00 279,00	482,00 423,25	405,00 279,00	0,00 1,50	35,00 3,00	РГБУЗ Усть-Джегутинская ЦРБ РГБУЗ «Адыге-Хабльская ЦРБ»: введение по потребности, на основании производимых расчётов по нормативам.
118,25 335,00 41,00 434,75	118,00 335,00 41,00 309	118,25 335,00 41,00 438,25	118,00 335,00 41,00 322	118.25 335,00 41,00 441,25	118,00 335,00 41,00 336	118.25 335,00 41,00 443,75	118,00 335,00 41,00 350	118.25 335,00 41,00 445,75	118,00 335,00 41,00 366	118.25 335,00 41,00 447,75	118,00 335,00 41,00 368	11,75	63	РГБУЗ «Хабезская ЦРБ» РГБУЗ «Урупская ЦРБ»: Штатные нормативы, численность прикрепленного населения, потребность врачей-специалистов в первичном звене
1 122,00 161	863,00 136	1 122,00 161	863,00 142	1 122,00 161	863,00 148	1 122,00 161	863,00 154	1 122,00 161	863,00 156	1 122,00 161	863,00 158	0	22	РГБУЗ «КЦГРБ» Республиканское государственное бюджетное учреждение здравоохранения «Ногайская центральная районная поликлиника»
648,75	648,75	452	648,75	452	648,75	452	648,75	452	648,75	452	648,75	452	-	Республиканское государственное бюджетное лечебно-профилактическое учреждение «Республиканский перинатальный центр»
391,00	283,00	391,00	291,00	391,00	299,00	391,00	307,00	391,00	315,00	391,00	325,00		42,00	Республиканское государственное бюджетное лечебно-профилактическое учреждение «Республиканский еринатальный центр»

Продолжение на 20-й стр.

Продолжение. Начало на 1, 2, 3, 4, 5, 6, 7, 8, 9, 10, 11, 12, 13, 14, 15, 16, 17, 18, 19-й стр.

Сводный перечень оборудования, в том числе медицинских изделий (МИ), **отсутствующих** в соответствии с утвержденными порядками, положениями и правилами в медицинских организациях, подведомственных органам исполнительной власти Карачаево-Черкесской Республики и (или) муниципальных медицинских организаций, расположенных на территории республики, оказывающих первичную медико-санитарную помощь взрослым и детям, их обособленных структурных подразделений, центральных районных и районных больниц

№ п/п (ед.)	Код вида МИ	Наименование МИ	Планируемое количество МИ по годам приобретения					
			2021	2022	2023	2024	2025	Всего 2021-2025
1	2	3	4	5	6	7	8	9
1	135240	Автоматический анализатор газов крови, кисло-щелочного состояния, электролитов, глюкозы					1	1
2	232890	Аппарат искусственной вентиляции легких с дыхательным автоматом, газовым и волюметрическим монитором (CMV, SIMV, CPAP) с дыхательным монитором			1			1
3	191220	Аппарат рентгеновский стационарный для рентгенографии цифровой	1					1
4	151570	Многофункциональный хирургический стол с электроприводом или механический с гидроприводом с приводом в комплекте	1	1				2
5	185080	Проявочный автомат и комплект дополнительных принадлежностей для обработки аналоговых изображений на рентгеновской пленке или система для компьютерной радиографии		1				1
6	296570	Система ультразвуковой визуализации универсальная, с питанием от батареи	1					1
7	260250	Система ультразвуковой визуализации универсальная, с питанием от сети	2	1		1		4
		ИТОГО:	5	3	1	1	1	11

Сводный перечень оборудования, в том числе медицинских изделий (МИ), **подлежащих замене в связи с износом** в соответствии с утвержденными порядками, положениями и правилами в медицинских организациях, подведомственных органам исполнительной власти Карачаево-Черкесской Республики и (или) муниципальных медицинских организаций, расположенных на территории республики, оказывающих первичную медико-санитарную помощь взрослым и детям, их обособленных структурных подразделений, центральных районных и районных больниц

№ п/п (ед.)	Код вида МИ	Наименование МИ	Планируемое количество МИ по годам приобретения					
			2021	2022	2023	2024	2025	Всего 2021-2025
1	2	3	4	5	6	7	8	9
1	232890	Аппарат искусственной вентиляции легких с дыхательным автоматом, газовым и волюметрическим монитором (CMV, SIMV, CPAP) с дыхательным монитором	2	1	1	1		5
2	191330	Аппарат рентгеновский для флюорографии легких цифровой или аналоговый				1		1
3	191110	Аппарат рентгеновский маммографический цифровой или аналоговый				1	2	3
4	191220	Аппарат рентгеновский стационарный для рентгенографии цифровой					1	1
5	151570	Многофункциональный хирургический стол с электроприводом или механический с гидроприводом с приводом в комплекте	2	1		1		4
6	129360	Светильник операционный потолочный		1				1
7	260250	Система ультразвуковой визуализации универсальная, с питанием от сети		1		1		2
8	179300	Эндоскоп (для верхних отделов желудочно-кишечного тракта, для нижних отделов желудочно-кишечного тракта, панкреато-дуоденальной зоны и/или для нижних дыхательных путей)		1				1
		ИТОГО:	4	5	1	5	3	18

Приложение 9 к постановлению Правительства Карачаево-Черкесской Республики от 15.12.2020 № 284

Мероприятия по оснащению медицинских организаций автотранспортными средствами

Перечень транспортных средств, планируемых к замене в медицинских организациях Карачаево-Черкесской Республики

№ п/п	Учреждение (полное наименование)	ИНН	Наименование структурного подразделения, использующего транспортное средство	Условия оказания медицинской помощи структурного подразделения (амбулаторно/ стационарно)	Тип транспортного средства	Марка и модель транспортного средства (по ПТС)	Дата выпуска транспортного средства (по ПТС)	Транспортное средство подлежит замене в следующем году в расчете от даты выпуска (ед.)				
								2021	2022	2023	2024	2025
1	2	3	4	5	6	7	8	9	10	11	12	13
1	Республиканское государственное бюджетное учреждение здравоохранения «Хабезская центральная районная больница»	0910003300	Псаучье-Дахская участковая больница	Вне медицинской организации, Амбулаторно, В дневном стационаре	Автомобиль для доставки пациентов в медицинские организации, медицинских работников до места жительства пациентов, а также для перевозки биологических материалов для исследований, доставки лекарственных препаратов до жителей отдаленных районов	LADA 210740 LADA 2107	18.06.2009	0	1	0	0	0
2	Республиканское государственное бюджетное учреждение здравоохранения «Хабезская центральная районная больница»	0910003300	Бесленеевская участковая больница	Амбулаторно	Автомобиль для доставки пациентов в медицинские организации, медицинских работников до места жительства пациентов, а также для перевозки биологических материалов для исследований, доставки лекарственных препаратов до жителей отдаленных районов	LADA LADA 2107	18.06.2009	1	0	0	0	0
3	Республиканское государственное бюджетное учреждение здравоохранения «Хабезская центральная районная больница»	0910003300	Али-Бердуковская врачебная амбулатория	Вне медицинской организации, Амбулаторно, В дневном стационаре	Автомобиль для доставки пациентов в медицинские организации, медицинских работников до места жительства пациентов, а также для перевозки биологических материалов для исследований, доставки лекарственных препаратов до жителей отдаленных районов	ВАЗ-21053 LADA 2105	19.03.2007	0	0	1	0	0
4	Республиканское государственное бюджетное учреждение здравоохранения «Хабезская центральная районная больница»	0910003300	Поликлиника центральной районной больницы	Вне медицинской организации, Амбулаторно, В дневном стационаре	Автомобиль для доставки пациентов в медицинские организации, медицинских работников до места жительства пациентов, а также для перевозки биологических материалов для исследований, доставки лекарственных препаратов до жителей отдаленных районов	ВАЗ-21053 LADA 2105	04.01.2007	0	1	0	0	0
5	Республиканское государственное бюджетное учреждение здравоохранения «Хабезская центральная районная больница»	0910003300	Кош-Хабльская врачебная амбулатория	Вне медицинской организации, Амбулаторно, В дневном стационаре	Автомобиль для доставки пациентов в медицинские организации, медицинских работников до места жительства пациентов, а также для перевозки биологических материалов для исследований, доставки лекарственных препаратов до жителей отдаленных районов	ВАЗ-21053 LADA 2105	04.01.2007	1	0	0	0	0
6	Республиканское государственное бюджетное учреждение здравоохранения«Урупская центральная районная больница»	0908001538	Поликлиническое отделение ЦРБ	Амбулаторно	Автомобиль для доставки пациентов в медицинские организации, медицинских работников до места жительства пациентов, а также для перевозки биологических материалов для исследований, доставки лекарственных препаратов до жителей отдаленных районов	ВАЗ LADA 2105	01.01.2007	0	0	0	1	0
7	Республиканское государственное бюджетное учреждение здравоохранения«Урупская центральная районная больница»	0908001538	Поликлиническое отделение ЦРБ	Амбулаторно	Автомобиль для доставки пациентов в медицинские организации, медицинских работников до места жительства пациентов, а также для перевозки биологических материалов для исследований, доставки лекарственных препаратов до жителей отдаленных районов	ВАЗ LADA 2107	01.01.2007	1	0	0	0	0
8	Республиканское государственное бюджетное учреждение здравоохранения «Хабезская центральная районная больница»	0910003300	Поликлиника центральной районной больницы	Вне медицинской организации, Амбулаторно, В дневном стационаре	Автомобиль для доставки пациентов в медицинские организации, медицинских работников до места жительства пациентов, а также для перевозки биологических материалов для исследований, доставки лекарственных препаратов до жителей отдаленных районов	УАЗ-39623 специальный	04.09.2007	0	0	0	1	0
9	Республиканское государственное бюджетное учреждение здравоохранения «Усть-Джегутинская центральная районная больница»	0909001160	Районная поликлиника	Амбулаторно	Автомобиль для доставки пациентов в медицинские организации, медицинских работников до места жительства пациентов, а также для перевозки биологических материалов для исследований, доставки лекарственных препаратов до жителей отдаленных районов	ВАЗ 21103 ВАЗ 21103	25.08.2004	1	0	0	0	0
10	Республиканское государственное бюджетное учреждение здравоохранения «Краснокурганская участковая больница имени заслуженного врача РСФСР Х.Ш.Байчорова»	0916000062	Поликлиника	Амбулаторно	Автомобиль для доставки пациентов в медицинские организации, медицинских работников до места жительства пациентов, а также для перевозки биологических материалов для исследований, доставки лекарственных препаратов до жителей отдаленных районов	УАЗ-396295 УАЗ-396295	09.02.2015	1	0	0	0	0
11	Республиканское государственное бюджетное учреждение здравоохранения «Зеленчукская центральная районная больница»	0904001985 »	Поликлиника РГБУЗ «Зеленчукая ЦРБ	Амбулаторно	Автомобиль для доставки пациентов в медицинские организации, медицинских работников до места жительства пациентов, а также для перевозки биологических материалов для исследова-ний, доставки лекарственных препаратов до жителей отдаленных районов	ВАЗ-21074 ВАЗ-21074	29.10.2004	0	0	1	0	0
12	Республиканское государственное бюджетное учреждение здравоохранения «Зеленчукская центральная районная больница»	0904001985	Поликлиника РГБУЗ «Зеленчукая ЦРБ»	Амбулаторно	Автомобиль для доставки пациентов в медицинские организации, медицинских работников до места жительства пациентов, а также для перевозки биологических материалов для исследований, доставки лекарственных препаратов до жителей отдаленных районов	ВАЗ-21053 ВАЗ-21053	20.12.2006	1	0	0	0	0
13	Республиканское государственное бюджетное учреждение здравоохранения «Малокарачаевская центральная районная больница»	0906002712	Поликлиника	Вне медицинской организации, Амбулаторно	Автомобиль для доставки пациентов в медицинские организации, медицинских работников до места жительства пациентов, а также для перевозки биологических материалов для исследований, доставки лекарственных препаратов до жителей отдаленных районов	ВАЗ 21053	01.01.2007	1	0	0	0	0
14	Республиканское государственное бюджетное учреждение здравоохранения «Малокарачаевская центральная районная больница»	0906002712	Поликлиника	Вне медицинской организации, Амбулаторно	Автомобиль для доставки пациентов в медицинские организации, медицинских работников до места жительства пациентов, а также для перевозки биологических материалов для исследований, доставки лекарственных препаратов до жителей отдаленных районов	ВАЗ 21053	01.01.2006	0	0	0	0	1
15	Республиканское государственное бюджетное учреждение здравоохранения «Прикубанская центральная районная больница»	0907006371	Поликлиника	Амбулаторно	Автомобиль для доставки пациентов в медицинские организации, медицинских работников до места жительства пациентов, а также для перевозки биологических материалов для исследований, доставки лекарственных препаратов до жителей отдаленных районов	ГАЗ 3102	31.01.2007	0	0	0	1	0
16	Республиканское государственное бюджетное учреждение здравоохранения «Прикубанская центральная районная больница»	0907006371	Поликлиника	Амбулаторно	Автомобиль для доставки пациентов в медицинские организации, медицинских работников до места жительства пациентов, а также для перевозки биологических материалов для исследований, доставки лекарственных препаратов до жителей отдаленных районов	ВАЗ 2106	04.10.2002	1	0	0	0	0
17	Республиканское государственное бюджетное учреждение здравоохранения « Ногайская центральная районная поликлиника»	0918001456	РГБУЗ «Ногайская централь-ная районная поликлиника»	Вне медицинской организации, Амбулаторно	Автомобиль для доставки пациентов в медицинские организации, медицинских работников до места жительства пациентов, а также для перевозки биологических материалов для исследований, доставки лекарственных препаратов до жителей отдаленных районов	ВАЗ ВАЗ-21053	22.06.2006	1	0	0	0	0
18	Республиканское государственное бюджетное учреждение здравоохранения «Абазинская центральная районная поликлиника»	0917013272	Поликлиника РГБУЗ «Абазинская ЦРП»	Амбулаторно, В дневном стационаре	Автомобиль для доставки пациентов в медицинские организации, медицинских работников до места жительства пациентов, а также для перевозки биологических материалов для исследований, доставки лекарственных препаратов до жителей отдаленных районов	ВАЗ 211440	23.04.2009	1	0	0	0	0
19	Республиканское государственное бюджетное учреждение здравоохранения «Абазинская центральная районная поликлиника»	0917013272	Поликлиника РГБУЗ «Абазинская ЦРП»	Амбулаторно, В дневном стационаре	Автомобиль для доставки пациентов в медицинские организации, медицинских работников до места жительства пациентов, а также для перевозки биологических материалов для исследований, доставки лекарственных препаратов до жителей отдаленных районов	ВАЗ 21053	21.11.2006	0	0	1	0	0
20	Республиканское государственное бюджетное учреждение здравоохранения «Карачаевская центральная городская и районная больница»	0902009354	Поликлиника РГБУЗ «КЦГРБ»	Амбулаторно	Автомобиль для доставки пациентов в медицинские организации, медицинских работников до места жительства пациентов, а также для перевозки биологических материалов для исследований, доставки лекарственных препаратов до жителей отдаленных районов	ВАЗ 21053	29.01.2007	0	0	0	0	1
21	Республиканское государственное бюджетное учреждение здравоохранения «Карачаевская центральная городская и районная больница»	0902009354	Поликлиника РГБУЗ «КЦГРБ»	Амбулаторно	Автомобиль для доставки пациентов в медицинские организации, медицинских работников до места жительства пациентов, а также для перевозки биологических материалов для исследований, доставки лекарственных препаратов до жителей отдаленных районов	ГАЗ 3221	21.03.1998	1	0	0	0	0
22	Республиканское государственное бюджетное учреждение здравоохранения «Адыге-Хабльская центральная районная больница»	0903004824	Поликлиника	Амбулаторно, В дневном стационаре	Автомобиль для доставки пациентов в медицинские организации, медицинских работников до места жительства пациентов, а также для перевозки биологических материалов для исследований, доставки лекарственных препаратов до жителей отдаленных районов	ВАЗ ВАЗ-211440	09.06.2008	1	0	0	0	0
23	Республиканское государственное бюджетное учреждение здравоохранения «Адыге-Хабльская центральная районная больница»	0903004824	Эрсаконская врачебная амбулатория	Амбулаторно	Автомобиль для доставки пациентов в медицинские организации, медицинских работников до места жительства пациентов, а также для перевозки биологических материалов для исследований, доставки лекарственных препаратов до жителей отдаленных районов	ВАЗ ВАЗ-210740	15.05.2008	0	0	1	0	0

Перечень транспортных средств, планируемых к приобретению в медицинских организациях Карачаево-Черкесской Республики

№ п/п	Учреждение (полное наименование)	ИНН	Наименование структурного подразделения, использующего транспортное средство	Условия оказания медицинской помощи структурного подразделения (амбулаторно/ стационарно)	Тип транспортного средства в соответствующем году (ед.)	Транспортное средство, планируемое к приобретению				
						2021	2022	2023	2024	2025
1	2	3	4	5	6	7	8	9	10	11
1	Республиканское государственное бюджетное учреждение здравоохранения «Усть-Джегутинская центральная районная больница»	0909001160	Районная поликлиника	Амбулаторно	Автомобиль для доставки пациентов в медицинские организации, медицинских работников до места жительства пациентов, а также для перевозки биологических материалов для исследований, доставки лекарственных препаратов до жителей отдаленных районов	1		0	1	2
2	Республиканское государственное бюджетное учреждение здравоохранения « Ногайская центральная районная поликлиника»	0918001456	Врачебная амбулатория пос. Эркен-Шахар	Вне медицинской организации, Амбулаторно, В дневном стационаре	Автомобиль для доставки пациентов в медицинские организации, медицинских работников до места жительства пациентов, а также для перевозки биологических материалов для исследований, доставки лекарственных препаратов до жителей отдаленных районов			1		
3	Республиканское государственное бюджетное учреждение здравоохранения «Адыге-Хабльская центральная районная больница»	0903004824	Поликлиника	Амбулаторно, В дневном стационаре	Автомобиль для доставки пациентов в медицинские организации, медицинских работников до места жительства пациентов, а также для перевозки биологических материалов для исследований, доставки лекарственных препаратов до жителей отдаленных районов	2		1		
4	Республиканское государственное бюджетное учреждение здравоохранения «Прикубанская центральная районная больница»	0907006371	Поликлиника	Амбулаторно	Автомобиль для доставки пациентов в медицинские организации, медицинских работников до места жительства пациентов, а также для перевозки биологических материалов для исследований, доставки лекарственных препаратов до жителей отдаленных районов		1	1	1	
5	республиканское государственное бюджетное учреждение здравоохранения «Хабезская центральная районная больница»	0910003300	Поликлиника центральной районной больницы	Вне медицинской организации, Амбулаторно, В дневном стационаре	Автомобиль для доставки пациентов в медицинские организации, медицинских работников до места жительства пациентов, а также для перевозки биологических материалов для исследований, доставки лекарственных препаратов до жителей отдаленных районов	3	1	1	1	

Продолжение на 21-й стр.

Продолжение. Начало на 1, 2, 3, 4, 5, 6, 7, 8, 9, 10, 11, 12, 13, 14, 15, 16, 17, 18, 19, 20-й стр.

1	2	3	4	5	6	7	8	9	10	11
6	Республиканское государственное бюджетное учреждение здравоохранения «Абазинская центральная районная поликлиника»	0917013272	Поликлиника РГБУЗ «Абазинская ЦРП»	Амбулаторно, В дневном стационаре	Автомобиль для доставки пациентов в медицинские организации, медицинских работников до места жительства пациентов, а также для перевозки биологических материалов для исследований, доставки лекарственных препаратов до жителей отдаленных районов			1		
7	Республиканское государственное бюджетное учреждение здравоохранения «Карачаевская центральная городская и районная больница»	0902009354	Поликлиника РГБУЗ «КЦГРБ»	Амбулаторно	Автомобиль для доставки пациентов в медицинские организации, медицинских работников до места жительства пациентов, а также для перевозки биологических материалов для исследований, доставки лекарственных препаратов до жителей отдаленных районов	1	1	1	1	1
8	Республиканское государственное бюджетное учреждение здравоохранения «Краснокурганская участковая больница имени заслуженного врача РСФСР Х.Ш.Байчорова»	0916000062	Поликлиника	Амбулаторно	Автомобиль для доставки пациентов в медицинские организации, медицинских работников до места жительства пациентов, а также для перевозки биологических материалов для исследований, доставки лекарственных препаратов до жителей отдаленных районов			1		1
9	Республиканское государственное бюджетное учреждение здравоохранения «Зеленчукская центральная районная больница»	0904001985	Поликлиника РГБУЗ «Зеленчукая ЦРБ»	Амбулаторно	Автомобиль для доставки пациентов в медицинские организации, медицинских работников до места жительства пациентов, а также для перевозки биологических материалов для исследований, доставки лекарственных препаратов до жителей отдаленных районов	2		1	1	1
10	РЕСПУБЛИКАНСКОЕ ГОСУДАРСТВЕННОЕ БЮДЖЕТНОЕ УЧРЕЖДЕНИЕ ЗДРАВООХРАНЕНИЯ «МАЛОКАРАЧАЕВСКАЯ ЦЕНТРАЛЬНАЯ РАЙОННАЯ БОЛЬНИЦА»	0906002712	Поликлиника	Вне медицинской организации, Амбулаторно	Автомобиль для доставки пациентов в медицинские организации, медицинских работников до места жительства пациентов, а также для перевозки биологических материалов для исследований, доставки лекарственных препаратов до жителей отдаленных районов	1		2	1	1
11	Республиканское государственное бюджетное учреждение здравоохранения«Урупская центральная районная больница»	0908001538	Поликлиническое отделение ЦРБ	Амбулаторно	Автомобиль для доставки пациентов в медицинские организации, медицинских работников до места жительства пациентов, а также для перевозки биологических материалов для исследований, доставки лекарственных препаратов до жителей отдаленных районов		1			
12	Республиканское государственное бюджетное учреждение здравоохранения «Усть-Джегутинская центральная районная больница»	0909001160	Амбулатория аула Новая-Джегута	Амбулаторно	Автомобиль для доставки пациентов в медицинские организации, медицинских работников до места жительства пациентов, а также для перевозки биологических материалов для исследований, доставки лекарственных препаратов до жителей отдаленных районов	1				
13	Республиканское государственное бюджетное учреждение здравоохранения «Абазинская центральная районная поликлиника»	0917013272	Поликлиника РГБУЗ «Абазинская ЦРП»	Амбулаторно, В дневном стационаре	Автомобиль для доставки пациентов в медицинские организации, медицинских работников до места жительства пациентов, а также для перевозки биологических материалов для исследований, доставки лекарственных препаратов до жителей отдаленных районов	1				
14	Республиканское государственное бюджетное учреждение здравоохранения «Абазинская центральная районная поликлиника»	0917013272	Врачебная амбулатория а. Эльбурган	Амбулаторно, В дневном стационаре	Автомобиль для доставки пациентов в медицинские организации, медицинских работников до места жительства пациентов, а также для перевозки биологических материалов для исследований, доставки лекарственных препаратов до жителей отдаленных районов				1	
15	Республиканское государственное бюджетное учреждение здравоохранения «Адыге-Хабльская центральная районная больница»	0903004824	Фельдшерско-акушерский пункт а.Абаза-Хабль	Амбулаторно	Автомобиль для доставки пациентов в медицинские организации, медицинских работников до места жительства пациентов, а также для перевозки биологических материалов для исследований, доставки лекарственных препаратов до жителей отдаленных районов				1	
16	Республиканское государственное бюджетное учреждение здравоохранения «Зеленчукская центральная районная больница»	0904001985	Поликлиника при Кардоникской участковой больнице	Амбулаторно	Автомобиль для доставки пациентов в медицинские организации, медицинских работников до места жительства пациентов, а также для перевозки биологических материалов для исследований, доставки лекарственных препаратов до жителей отдаленных районов					1

Сводный перечень автотранспорта, планируемого к замене в Карачаево-Черкесской Республике

№ п/п (ед.)	Наименование автотранспорта	Планируемое количество автотранспорта по годам приобретения 2021	2022	2023	2024	2025	Всего 2021-2025
1	2	3	4	5	6	7	8
1	Автомобиль для доставки пациентов в медицинские организации, медицинских работников до места жительства пациентов, а также для перевозки биологических материалов для исследований, доставки лекарственных препаратов до жителей отдаленных районов	12	2	4	3	2	23

Сводный перечень автотранспорта, планируемого к приобретению в Карачаево-Черкесской Республике

№ п/п (ед.)	Наименование автотранспорта	Планируемое количество автотранспорта по годам приобретения 2021	2022	2023	2024	2025	Всего 2021-2025
1	2	3	4	5	6	7	8
1	Автомобиль для доставки пациентов в медицинские организации, медицинских работников до места жительства пациентов, а также для перевозки биологических материалов для исследований, доставки лекарственных препаратов до жителей отдаленных районов	12	4	10	8	7	41

Источники и сроки привлечения среднего медицинского персонала медицинской организацией в 2021-2025 годах

Наименование медицинской организации	Наименование структурного подразделения	Должность, на которую необходимо привлечь медицинского работника*	Срок, до которого необходимо привлечь медицинского работника (в соответствии с датой завершения модернизации медицинской организации)	Источник привлечения медицинского работника (в случае трудоустройства после обучения указывается вид подготовки и сроки завершения подготовки)	Плановый срок трудоустройства специалиста	Совместительство (внутреннее/внешнее), основная должность (в случае внешнего совместительства указывается организация по основной должности)	Коэффициент совмещения	Ответственный от РОИВ за реализацию мероприятия (в должности не ниже заместителя руководителя РОИВ)
1	2	3	4	5	6	7	8	9
2020								
РГБУЗ Усть-Джегутинская ЦРБ	Терапевтическое отделение	медсестра процедурная	2020	целевая подготовка (среднее профессиональное обучение) 05.07.2020 г. РГБОУ Карачаево-Черкесский медицинский колледж»	2020	Основная должность	1	Заместитель министра здавоохранения КЧР Д.М.Камурзаева
	Районная поликлиника	медсестра участковая врача терапевта	2020	целевая подготовка (среднее профессиональное обучение) 05.07.2020 г. РГБОУ Карачаево-Черкесский медицинский колледж»	2020	Основная должнОсть	1	Заместитель министра здавоохранения КЧР Д.М.Камурзаева
РГБУЗ «Урупская ЦРБ»	Поликлиника	медицинская сестра (кардиол.каб.)	2020		2020	основная		Заместитель министра здавоохранения КЧР Д.М.Камурзаева
	Терапевтическое отделение	медицинская сестра процедурная	2020		2020	основная		Заместитель министра здавоохранения КЧР Д.М.Камурзаева
РГБУЗ «КЦГРБ»	фельдешрско-акушерский пункт а. Эльбрусский - фельдшер	заведующий фельдешрско-акушерским пунктом а. Эльбрусский - фельдшер	2020		2020	основная должность	0	Заместитель министра здавоохранения КЧР Д.М.Камурзаева
РГБУЗ «РЦМК и СМП»	РГБУЗ «РЦМК и СМП»	фельдшер выездной бригады	2020	РГБОУ Карачаево-Черкесский медицинский колледж»	2020	Основная должность	1,2	Заместитель министра здавоохранения КЧР Д.М.Камурзаева
	РГБУЗ «РЦМК и СМП»	фельдшер выездной бригады	2020	РГБОУ Карачаево-Черкесский медицинский колледж»	2020	Основная должность	1,2	Заместитель министра здавоохранения КЧР Д.М.Камурзаева
	РГБУЗ «РЦМК и СМП»	фельдшер выездной бригады	2020	РГБОУ Карачаево-Черкесский медицинский колледж»	2020	Основная должность	1,2	Заместитель министра здавоохранения КЧР Д.М.Камурзаева
	РГБУЗ «РЦМК и СМП»	фельдшер выездной бригады	2020	РГБОУ Карачаево-Черкесский медицинский колледж»	2020	Основная должность	1,2	Заместитель министра здавоохранения КЧР Д.М.Камурзаева
	РГБУЗ «РЦМК и СМП»	фельдшер выездной бригады	2020	РГБОУ Карачаево-Черкесский медицинский колледж»	2020	Основная должность	1,2	Заместитель министра здавоохранения КЧР Д.М.Камурзаева
2021								
РГБУЗ Усть-Джегутинская ЦРБ	Районная поликлиника	медсестра участковая врача терапевта	2021	целевая подготовка (среднее профессиональное обучение) 05.07.2021 г. РГБОУ Карачаево-Черкесский медицинский колледж»	2021	Основная должность	1	Заместитель министра здавоохранения КЧР Д.М.Камурзаева
	Районная поликлиника	медсестра врача специалиста	2021	целевая подготовка среднее профессиональное обучение) 05.07.2021 г. РГБОУ Карачаево-Черкесский медицинский колледж»	2021	Основная должность	1	Заместитель министра здавоохранения КЧР Д.М.Камурзаева
РГБУЗ «Урупская ЦРБ»	Поликлиника	медицинская сестра (психиат.каб.)	2021		2021	основная		Заместитель министра здавоохранения КЧР Д.М.Камурзаева
	Поликлиника	медицинская сестра (онко.кабинета)	2021		2021	основная		Заместитель министра здавоохранения КЧР Д.М.Камурзаева
	Поликлиника	медицинская сестра стерилизационная	2021		2021	основная		Заместитель министра здавоохранения КЧР Д.М.Камурзаева
	Поликлиника	рентгенолаборант	2021		2021	основная		Заместитель министра здавоохранения КЧР Д.М.Камурзаева
	Фельдшерско-акушерский пункт с Уруп	заведующий фельдшерско-акушерским пунктом, фельдшер	2021		2021	основная		Заместитель министра здавоохранения КЧР Д.М.Камурзаева
	Курджиновская участковая больница (стационар)	медицинская сестра палатная (постовая)	2021		2021	основная		Заместитель министра здавоохранения КЧР Д.М.Камурзаева
	Скорая медицинская помощь ЦРБ	фельдшер скорой медицинской помощи	2021		2021	основная		Заместитель министра здавоохранения КЧР Д.М.Камурзаева
РГБУЗ «КЦГРБ»	фельдешрско-акушерский пункт а. Эльбрусский - фельдшер	заведующий фельдешрско-акушерским пунктом а. Эльбрусский - фельдшер	2021		2021	основная должность	0	Заместитель министра здавоохранения КЧР Д.М.Камурзаева
РГБУЗ «РЦМК и СМП»	РГБУЗ «РЦМК и СМП»	фельдшер выездной бригады	2021	РГБОУ Карачаево-Черкесский медицинский колледж»	2021	Основная должность	1,2	Заместитель министра здавоохранения КЧР Д.М.Камурзаева
	РГБУЗ «РЦМК и СМП»	фельдшер выездной бригады	2021	РГБОУ Карачаево-Черкесский медицинский колледж»	2021	Основная должность	1,2	Заместитель министра здавоохранения КЧР Д.М.Камурзаева
	РГБУЗ «РЦМК и СМП»	фельдшер выездной бригады	2021	РГБОУ Карачаево-Черкесский медицинский колледж»	2021	Основная должность	1,2	Заместитель министра здавоохранения КЧР Д.М.Камурзаева
	РГБУЗ «РЦМК и СМП»	фельдшер выездной бригады	2021	РГБОУ Карачаево-Черкесский медицинский колледж»	2021	Основная должность	1,2	Заместитель министра здавоохранения КЧР Д.М.Камурзаева
	РГБУЗ «РЦМК и СМП»	фельдшер выездной бригады	2021	РГБОУ Карачаево-Черкесский медицинский колледж»	2021	Основная должность	1,2	Заместитель министра здавоохранения КЧР Д.М.Камурзаева
	РГБУЗ «РЦМК и СМП»	фельдшер выездной бригады	2021	РГБОУ Карачаево-Черкесский медицинский колледж»	2021	Основная должность	1,2	Заместитель министра здавоохранения КЧР Д.М.Камурзаева
2022								
РГБУЗ Усть-Джегутинская ЦРБ	Районная поликлиника	медсестра (медбрат) врача специалиста или врач терапевта участкового	2022	целевая подготовка (среднее профессиональное обучение) 10.07.2022 г. РГБОУ Карачаево-Черкесский медицинский колледж»	2022	Основная должность	1	Заместитель министра здавоохранения КЧР Д.М.Камурзаева
РГБУЗ «Урупская ЦРБ»	Поликлиника	Медицинская сестра (нарколог.каб.)	2022		2022	основная		Заместитель министра здавоохранения КЧР Д.М.Камурзаева
	Поликлиника	старшая медицинская сестра	2022		2022	основная		Заместитель министра здавоохранения КЧР Д.М.Камурзаева
	Терапевтическое отделение	медицинская сестра палатная (постовая)	2022		2022	основная		Заместитель министра здавоохранения КЧР Д.М.Камурзаева
	Педиатрическое отделение	медицинская сестра палатная (постовая)	2022		2022	основная		Заместитель министра здавоохранения КЧР Д.М.Камурзаева
	Акушерско-гинекологическое отделение	акушер	2022		2022	основная		Заместитель министра здавоохранения КЧР Д.М.Камурзаева
	Скорая медицинская помощь ЦРБ	фельдшер	2022		2022	основная		Заместитель министра здавоохранения КЧР Д.М.Камурзаева
	Фельдшерско-акушерский пункт с. Предгорное	заведующий фельдшерско-акушерским пунктом, фельдшер	2022		2022	основная		Заместитель министра здавоохранения КЧР Д.М.Камурзаева
РГБУЗ «КЦГРБ»	фельдешрско-акушерский пункт а. Эльбрусский - фельдшер	заведующий фельдешрско-акушерским пунктом а. Эльбрусский - фельдшер	2022		2022	основная должность	0	Заместитель министра здавоохранения КЧР Д.М.Камурзаева
2023								
РГБУЗ «Урупская ЦРБ»	Поликлиника	медицинская сестра (терап.кабин.)	2023		2023	основная		Заместитель министра здавоохранения КЧР Д.М.Камурзаева
	Поликлиника	медицинская сестра (каб.мед.профилактики)	2023		2023	основная		Заместитель министра здавоохранения КЧР Д.М.Камурзаева
	Поликлиника	медицинский регистратор	2023		2023	основная		Заместитель министра здавоохранения КЧР Д.М.Камурзаева
	Поликлиника	медицинская сестра по физиотерапии	2023		2023	основная		Заместитель министра здавоохранения КЧР Д.М.Камурзаева
	Поликлиника	медицинская сестра стерилизационная	2023		2023	основная		Заместитель министра здавоохранения КЧР Д.М.Камурзаева
	Поликлиника	медицинская сестра (педиатр.каб.)	2023		2023	основная		Заместитель министра здавоохранения КЧР Д.М.Камурзаева
	Терапевтическое отделение	медицинская сестра палатная (постовая)	2023		2023	основная		Заместитель министра здавоохранения КЧР Д.М.Камурзаева
РГБУЗ «КЦГРБ»	фельдешрско-акушерский пункт а. Эльбрусский - фельдшер	заведующий фельдешрско-акушерским пунктом а. Эльбрусский - фельдшер	2023		2023	основная должность	0	Заместитель министра здавоохранения КЧР Д.М.Камурзаева
РГБУЗ «РЦМК и СМП»	РГБУЗ «РЦМК и СМП»	фельдшер выездной бригады	2023	РГБОУ Карачаево-Черкесский медицинский колледж»	2023	Основная должность	1,2	Заместитель министра здавоохранения КЧР Д.М.Камурзаева
	РГБУЗ «РЦМК и СМП»	фельдшер выездной бригады	2023	РГБОУ Карачаево-Черкесский медицинский колледж»	2023	Основная должность	1,2	Заместитель министра здавоохранения КЧР Д.М.Камурзаева
	РГБУЗ «РЦМК и СМП»	фельдшер выездной бригады	2023	РГБОУ Карачаево-Черкесский медицинский колледж»	2023	Основная должность	1,2	Заместитель министра здавоохранения КЧР Д.М.Камурзаева
	РГБУЗ «РЦМК и СМП»	фельдшер выездной бригады	2023	РГБОУ Карачаево-Черкесский медицинский колледж»	2023	Основная должность	1,2	Заместитель министра здавоохранения КЧР Д.М.Камурзаева
	РГБУЗ «РЦМК и СМП»	фельдшер выездной бригады	2023	РГБОУ Карачаево-Черкесский медицинский колледж»	2023	Основная должность	1,2	Заместитель министра здавоохранения КЧР Д.М.Камурзаева
	РГБУЗ «РЦМК и СМП»	фельдшер выездной бригады	2023	РГБОУ Карачаево-Черкесский медицинский колледж»	2023	Основная должность	1,2	Заместитель министра здавоохранения КЧР Д.М.Камурзаева
2024								Заместитель министра здавоохранения КЧР Д.М.Камурзаева
РГБУЗ «Урупская ЦРБ»	Поликлиника	медицинская сестра (школ)	2024		2024	основная		Заместитель министра здавоохранения КЧР Д.М.Камурзаева
	Поликлиника	медицинский регистратор	2024		2024	основная		Заместитель министра здавоохранения КЧР Д.М.Камурзаева
	Курджиновская участковая больница (стационар)	медицинская сестра палатная (постовая)	2024		2024	основная		Заместитель министра здавоохранения КЧР Д.М.Камурзаева
	Курджиновская участковая больница	медицинская сестра процедурная	2024		2024	основная		Заместитель министра здавоохранения КЧР Д.М.Камурзаева
	Скорая медицинская помощь Курджиновской участковой больницы	фельдшер скорой медицинской помощи	2024		2024	основная		Заместитель министра здавоохранения КЧР Д.М.Камурзаева
	Отделение анестезиологии и реанимации	медицинская сестра-анестезист	2024		2024	основная		Заместитель министра здавоохранения КЧР Д.М.Камурзаева

Окончание на 22-й стр.

Окончание. Начало на 1, 2, 3, 4, 5, 6, 7, 8, 9, 10, 11, 12, 13, 14, 15, 16, 17, 18, 19, 20, 21-й стр.

1	2	3	4	5	6	7	8	9
	Скорая медицинская помощь ЦРБ	фельдшер скорой медицинской помощи	2024		2024	основная		Заместитель министра здавоохранения КЧР Д.М.Камурзаева
	Инфекционное отделение	медицинская сестра палатная (постовая)	2024		2024	основная		Заместитель министра здавоохранения КЧР Д.М.Камурзаева
РГБУЗ «КЦГРБ»	фельдешрско-акушерский пункт	заведующий фельдешрско-акушерским пунктом а. Эльбрусский - фельдшера. Эльбрусский - фельдшер	2024		2024	основная должность	0	Заместитель министра здавоохранения КЧР Д.М.Камурзаева
РГБУЗ «РЦМК и СМП»	РГБУЗ «РЦМК и СМП»	фельдшер выездной бригады	2024	РГБОУ Карачаево-Черкесский медицинский колледж»	2024	Основная должность	1,2	Заместитель министра здавоохранения КЧР Д.М.Камурзаева
РГБУЗ «РЦМК и СМП»	РГБУЗ «РЦМК и СМП»	фельдшер выездной бригады	2024	РГБОУ Карачаево-Черкесский медицинский колледж»	2024	Основная должность	1,2	Заместитель министра здавоохранения КЧР Д.М.Камурзаева
РГБУЗ «РЦМК и СМП»	РГБУЗ «РЦМК и СМП»	фельдшер выездной бригады	2024	РГБОУ Карачаево-Черкесский медицинский колледж»	2024	Основная должность	1,2	Заместитель министра здавоохранения КЧР Д.М.Камурзаева
РГБУЗ «РЦМК и СМП»	РГБУЗ «РЦМК и СМП»	фельдшер выездной бригады	2024	РГБОУ Карачаево-Черкесский медицинский колледж»	2024	Основная должность	1,2	Заместитель министра здавоохранения КЧР Д.М.Камурзаева
РГБУЗ «РЦМК и СМП»	РГБУЗ «РЦМК и СМП»	фельдшер выездной бригады	2024	РГБОУ Карачаево-Черкесский медицинский колледж»	2024	Основная должность	1,2	Заместитель министра здавоохранения КЧР Д.М.Камурзаева
РГБУЗ «РЦМК и СМП»	РГБУЗ «РЦМК и СМП»	фельдшер выездной бригады	2024	РГБОУ Карачаево-Черкесский медицинский колледж»	2024	Основная должность	1,2	Заместитель министра здавоохранения КЧР Д.М.Камурзаева
РГБУЗ «РЦМК и СМП»	РГБУЗ «РЦМК и СМП»	фельдшер выездной бригады	2024	РГБОУ Карачаево-Черкесский медицинский колледж»	2024	Основная должность	1,2	Заместитель министра здавоохранения КЧР Д.М.Камурзаева
РГБУЗ «РЦМК и СМП»	РГБУЗ «РЦМК и СМП»	фельдшер выездной бригады	2024	РГБОУ Карачаево-Черкесский медицинский колледж»	2024	Основная должность	1,2	Заместитель министра здавоохранения КЧР Д.М.Камурзаева
2024								
РГБУЗ «РЦМК и СМП»	РГБУЗ «РЦМК и СМП»	фельдшер выездной бригады	2024	РГБОУ Карачаево-Черкесский медицинский колледж»	2024	Основная должность	1,2	Заместитель министра здавоохранения КЧР Д.М.Камурзаева
РГБУЗ «РЦМК и СМП»	РГБУЗ «РЦМК и СМП»	фельдшер выездной бригады	2024	РГБОУ Карачаево-Черкесский медицинский колледж»	2024	Основная должность	1,2	Заместитель министра здавоохранения КЧР Д.М.Камурзаева
РГБУЗ «РЦМК и СМП»	РГБУЗ «РЦМК и СМП»	фельдшер выездной бригады	2024	РГБОУ Карачаево-Черкесский медицинский колледж»	2024	Основная должность	1,2	Заместитель министра здавоохранения КЧР Д.М.Камурзаева
РГБУЗ «РЦМК и СМП»	РГБУЗ «РЦМК и СМП»	фельдшер выездной бригады	2024	РГБОУ Карачаево-Черкесский медицинский колледж»	2024	Основная должность	1,2	Заместитель министра здавоохранения КЧР Д.М.Камурзаева
РГБУЗ «РЦМК и СМП»	РГБУЗ «РЦМК и СМП»	фельдшер выездной бригады	2024	РГБОУ Карачаево-Черкесский медицинский колледж»	2024	Основная должность	1,2	Заместитель министра здавоохранения КЧР Д.М.Камурзаева
РГБУЗ «РЦМК и СМП»	РГБУЗ «РЦМК и СМП»	фельдшер выездной бригады	2024	РГБОУ Карачаево-Черкесский медицинский колледж»	2024	Основная должность	1,2	Заместитель министра здавоохранения КЧР Д.М.Камурзаева
РГБУЗ «РЦМК и СМП»	РГБУЗ «РЦМК и СМП»	фельдшер выездной бригады	2024	РГБОУ Карачаево-Черкесский медицинский колледж»	2024	Основная должность	1,2	Заместитель министра здавоохранения КЧР Д.М.Камурзаева
2025								
РГБУЗ «Урупская ЦРБ»	Поликлиника	медицинская сестра (УЗИ)	2025		2025	основная		Заместитель министра здавоохранения КЧР Д.М.Камурзаева
РГБУЗ «КЦГРБ»	фельдешрско-акушерский пункт а. Эльбрусский - фельдшер	заведующий фельдешрско-акушерским пунктом а. Эльбрусский - фельдшер	2025		2025	основная должность	0	Заместитель министра здавоохранения КЧР Д.М.Камурзаева
РГБУЗ «РЦМК и СМП»	РГБУЗ «РЦМК и СМП»	фельдшер выездной бригады	2025	РГБОУ Карачаево-Черкесский медицинский колледж»	2025	Основная должность	1,2	Заместитель министра здавоохранения КЧР Д.М.Камурзаева
РГБУЗ «РЦМК и СМП»	РГБУЗ «РЦМК и СМП»	фельдшер выездной бригады	2025	РГБОУ Карачаево-Черкесский медицинский колледж»	2025	Основная должность	1,2	Заместитель министра здавоохранения КЧР Д.М.Камурзаева
РГБУЗ «РЦМК и СМП»	РГБУЗ «РЦМК и СМП»	фельдшер выездной бригады	2025	РГБОУ Карачаево-Черкесский медицинский колледж»	2025	Основная должность	1,2	Заместитель министра здавоохранения КЧР Д.М.Камурзаева
РГБУЗ «РЦМК и СМП»	РГБУЗ «РЦМК и СМП»	фельдшер выездной бригады	2025	РГБОУ Карачаево-Черкесский медицинский колледж»	2025	Основная должность	1,2	Заместитель министра здавоохранения КЧР Д.М.Камурзаева
РГБУЗ «РЦМК и СМП»	РГБУЗ «РЦМК и СМП»	фельдшер выездной бригады	2025	РГБОУ Карачаево-Черкесский медицинский колледж»	2025	Основная должность	1,2	Заместитель министра здавоохранения КЧР Д.М.Камурзаева
РГБУЗ «РЦМК и СМП»	РГБУЗ «РЦМК и СМП»	фельдшер выездной бригады	2025	РГБОУ Карачаево-Черкесский медицинский колледж»	2025	Основная должность	1,2	Заместитель министра здавоохранения КЧР Д.М.Камурзаева
РГБУЗ «РЦМК и СМП»	РГБУЗ «РЦМК и СМП»	фельдшер выездной бригады	2025	РГБОУ Карачаево-Черкесский медицинский колледж»	2025	Основная должность	1,2	Заместитель министра здавоохранения КЧР Д.М.Камурзаева
РГБУЗ «РЦМК и СМП»	РГБУЗ «РЦМК и СМП»	фельдшер выездной бригады	2025	РГБОУ Карачаево-Черкесский медицинский колледж»	2025	Основная должность	1,2	Заместитель министра здавоохранения КЧР Д.М.Камурзаева
РГБУЗ «РЦМК и СМП»	РГБУЗ «РЦМК и СМП»	фельдшер выездной бригады	2025	РГБОУ Карачаево-Черкесский медицинский колледж»	2025	Основная должность	1,2	Заместитель министра здавоохранения КЧР Д.М.Камурзаева

РОССИЙСКАЯ ФЕДЕРАЦИЯ
ПРАВИТЕЛЬСТВО КАРАЧАЕВО-ЧЕРКЕССКОЙ РЕСПУБЛИКИ
ПОСТАНОВЛЕНИЕ

16.12.2020 г.Черкесск № 285

Об утверждении Порядка погашения государственных жилищных сертификатов, выдаваемых гражданам Российской Федерации, лишившимся жилого помещения в результате чрезвычайных ситуаций, стихийных бедствий, террористических актов или при пресечении террористических актов правомерными действиями, выбравшим местом жительства Карачаево-Черкесскую Республику

В соответствии с постановлением Правительства Российской Федерации от 09.10.95 № 982 «Об утверждении Порядка выпуска и погашения государственных жилищных сертификатов, выдаваемых гражданам Российской Федерации, лишившимся жилого помещения в результате чрезвычайных ситуаций, стихийных бедствий, террористических актов или при пресечении террористических актов правомерными действиями» Правительство Карачаево-Черкесской Республики

П О С Т А Н О В Л Я Е Т:

1. Утвердить Порядок погашения государственных жилищных сертификатов, выдаваемых гражданам Российской Федерации, лишившимся жилого помещения в результате чрезвычайных ситуаций, стихийных бедствий, террористических актов или при пресечении террористических актов правомерными действиями, выбравшим местом жительства Карачаево-Черкесскую Республику, согласно приложению.

2. Признать утратившими силу постановления Правительства Карачаево-Черкесской Республики:

от 29.12.2009 № 504 «Об утверждении Порядка погашения государственных жилищных сертификатов, выдаваемых гражданам Российской Федерации, лишившимся жилья в результате чрезвычайных ситуаций и стихийных бедствий, выбравшим местом жительства Карачаево-Чер-кесскую Республику»;

от 26.07.2011 № 228 «О внесении изменений в постановление Правительства Карачаево-Черкесской Республики от 29.12.2009 № 504 «Об утверждении Порядка погашения государственных жилищных сертификатов, выдаваемых гражданам Российской Федерации, лишившимся жилья в результате чрезвычайных ситуаций и стихийных бедствий, выбравшим местом жительства Карачаево-Черкесскую Республику»;

от 24.11.2014 № 343 «О внесении изменения в постановление Правительства Карачаево-Черкесской Республики от 29.12.2009 № 504 «Об утверждении Порядка погашения государственных жилищных сертификатов, выдаваемых гражданам Российской Федерации, лишившимся жилья в результате чрезвычайных ситуаций и стихийных бедствий, выбравшим местом жительства Карачаево-Черкесскую Республику»;

от 28.04.2015 № 105 «О внесении изменения в постановление Правительства Карачаево-Черкесской Республики от 29.12.2009 № 504 «Об утверждении Порядка погашения государственных жилищных сертификатов, выдаваемых гражданам Российской Федерации, лишившимся жилья в результате чрезвычайных ситуаций и стихийных бедствий, выбравшим местом жительства Карачаево-Черкесскую Республику».

3. Контроль за выполнением настоящего постановления возложить на заместителя Председателя Правительства Карачаево-Черкесской Республики, курирующего данные вопросы.

Председатель Правительства Карачаево-Черкесской Республики А.А. ОЗОВ.

Приложение к постановлению Правительства Карачаево-Черкесской Республики от 16.12.2020 № 285

П О Р Я Д О К
погашения государственных жилищных сертификатов, выдаваемых гражданам Российской Федерации, лишившимся жилого помещения в результате чрезвычайных ситуаций, стихийных бедствий, террористических актов или при пресечении террористических актов правомерными действиями, выбравшим местом жительства Карачаево-Черкесскую Республику

1. Общие положения

1.1. Настоящий Порядок погашения государственных жилищных сертификатов, выдаваемых гражданам Российской Федерации, лишившимся жилого помещения в результате чрезвычайных ситуаций, стихийных бедствий, террористических актов или при пресечении террористических актов правомерными действиями, выбравшим местом жительства Карачаево-Черкесскую Республику (далее - Порядок), разработан в соответствии с постановлением Правительства Российской Федерации от 09.10.95 № 982 «Об утверждении Порядка выпуска и погашения государственных жилищных сертификатов, выдаваемых гражданам Российской Федерации, лишившимся жилого помещения в результате чрезвычайных ситуаций, стихийных бедствий, террористических актов или при пресечении террористических актов правомерными действиями» (далее - постановление Правительства Российской Федерации № 982).

1.2. Порядок определяет механизм взаимодействия органов исполнительной власти Карачаево-Черкесской Республики и органов местного самоуправления муниципальных районов и городских округов в случаях:

утраты жилых помещений гражданами Российской Федерации (далее - граждан) в результате произошедших на территории Карачаево-Черкесской Республики чрезвычайных ситуаций и стихийных бедствий, террористических актов или при пресечении террористических актов правомерными действиями;

выбора Карачаево-Черкесской Республики в качестве постоянного места жительства гражданами, утратившими жилые помещения в результате произошедших на территории Российской Федерации чрезвычайных ситуаций и стихийных бедствий террористических актов или при пресечении террористических актов правомерными действиями.

2. Составление списков граждан

2.1. Списки граждан, лишившихся жилого помещения в результате чрезвычайных ситуаций или стихийных бедствий террористических актов или при пресечении террористических актов правомерными действиями (далее - списки) формируются в порядке, установленном постановлением Правительства Российской Федерации № 982, и утверждаются Правительством Карачаево-Черкесской Республики.

2.2. Все изменения в сводный список утверждаются постановлением Правительства Карачаево-Черкесской Республики в порядке, установленном постановлением Правительства Российской Федерации № 982.

2.3. Ответственность за достоверность сведений, содержащихся в списках, предоставляемых в Правительство Карачаево-Черкесской Республики, возлагается на органы местного самоуправления Карачаево-Черкесской Республики и Управление Карачаево-Черкесской Республики по обеспечению мероприятий гражданской обороны, предупреждения и ликвидации чрезвычайных ситуаций и пожарной безопасности.

2.4. Условия выдачи сертификатов определяются в соответствии с постановлением Правительства Российской Федерации № 982.

3. Порядок выдачи сертификатов

3.1. Бланки государственных жилищных сертификатов, поступившие в Карачаево-Черкесскую Республику в порядке, установленном постановлением Правительства Российской Федерации № 982, передаются для заполнения и выдачи гражданам в Министерство финансов Карачаево-Черкесской Республики.

3.2. Выдачу и заполнение сертификатов осуществляет Министерство финансов Карачаево-Черкесской Республики.

3.3. Министерство финансов Карачаево-Черкесской Республики:

3.3.1. В срок, не превышающий 1 месяц с даты получения бланков сертификатов, осуществляет их заполнение и выдачу гражданам, включенным в сводный список, при предоставлении ими следующих документов:

заявление о выдаче сертификата;

документ, удостоверяющий личность;

акт межведомственных комиссий муниципальных районов и городских округов о выводе из жилого фонда домов, признанных непригодными для проживания, согласованный с Управлением Карачаево-Черкесской Республики по обеспечению мероприятий гражданской обороны, предупреждению и ликвидации чрезвычайных ситуаций и пожарной безопасности.

Основанием для выдачи сертификата является сводный список, утвержденный постановлением Правительства Карачаево-Черкесской Республики.

Не использованные в течение этого периода бланки сертификатов подлежат возврату в Министерство финансов Российской Федерации в месячный срок.

3.3.2. Ведет реестр выданных государственных жилищных сертификатов по форме согласно приложению 4 к постановлению Правительства Российской Федерации № 982, копия которого направляется в Министерство финансов Российской Федерации вместе с корешками государственных жилищных сертификатов.

4. Исполнение обязательств по сертификату

4.1. Владелец сертификата подает в Министерство имущественных и земельных отношений Карачаево-Черкесской Республики заявление о предоставлении ему жилого помещения, размер общей площади которого указан в сертификате.

Министерство имущественных и земельных отношений Карачаево-Черкесской Республики в срок, не превышающий 1 месяца с даты получения заявления и сертификата, выделяет владельцу сертификата жилое помещение из имеющегося в его распоряжении жилищного фонда.

4.2. В случае невозможности предоставления владельцу сертификата жилого помещения из имеющегося жилищного фонда Министерство имущественных и земельных отношений Карачаево-Черкесской Республики в течение 10 рабочих дней с даты подачи заявления о предоставлении жилого помещения извещает об этом владельца сертификата и возвращает сертификат.

4.3. В случае невозможности предоставления жилого помещения из жилищного фонда владелец сертификата приобретает по месту выбора жилого помещения по договору купли-продажи на первичном или вторичном рынке у физических или юридических лиц (одного или нескольких) жилые помещения, в том числе индивидуальный жилой дом (часть дома), отвечающие установленным санитарным и техническим требованиям, благоустроенные применительно к условиям места жительства (в том числе в сельской местности), выбранного для постоянного проживания, общей площадью не ниже учетной нормы площади жилого помещения, установленной в соответствии со статьей 50 Жилищного кодекса Российской Федерации, и сообщает об этом в Министерство строительства и жилищно-коммунального хозяйства Карачаево-Черкесской Республики.

4.4. Министерство строительства и жилищно-коммунального хозяйства Карачаево-Черкесской Республики в течение 10 дней осуществляет проверку соответствия размера приобретаемого жилого помещения размеру, указанному в сертификате.

4.5. Владелец сертификата в течение срока действия сертификата обязан предъявить в Министерство строительства и жилищно-комму-нального хозяйства Карачаево-Черкесской Республики копию договора купли-продажи жилого помещения, зарегистрированного в органе, уполномоченном осуществлять на территории Карачаево-Черкесской Республики государственную регистрацию прав на недвижимое имущество и сделок с ним, оригинал сертификата и копию документа, подтверждающего перечисление владельцем сертификата собственных денежных средств физическому или юридическому лицу за приобретенное у него жилое помещение, если стоимость этого жилого помещения превышает размер социальной выплаты за приобретенное жилое помещение.

4.6. В случае, если по договору купли-продажи приобретается жилое помещение, размер общей площади которого больше указанного в сертификате, исполнение обязательств в рамках межбюджетных трансфертов по сертификату осуществляется в пределах социальной выплаты, рассчитанной по указанному в сертификате размеру общей площади и средней стоимости 1 кв. метра общей площади, сложившейся в Карачаево-Черкесской Республике, на дату подачи заявки, а оставшаяся часть стоимости приобретаемого жилого помещения оплачивается за счет средств владельца сертификата.

В случае, если по договору купли-продажи приобретается жилое помещение, размер общей площади которого меньше указанного в сертификате, но не ниже учетной нормы площади жилого помещения, установленной в соответствии со статьей 50 Жилищного кодекса Российской Федерации, исполнение обязательств в рамках межбюджетных трансфертов по сертификату осуществляется исходя из размера фактически приобретаемой общей площади и средней стоимости 1 кв. метра общей площади, сложившейся в Карачаево-Черкесской Республике на дату подачи заявки.

4.7. В случае приобретения жилого помещения, размер общей площади которого ниже учетной нормы, установленной в соответствии со статьей 50 Жилищного кодекса Российской Федерации, Министерство строительства и жилищно-коммунального хозяйства Карачаево-Черкес-ской Республики возвращает владельцу сертификата копию договора купли- продажи на это жилое помещение и оригинал сертификата.

4.8. В случае соблюдения условий, установленных подпунктами 4.3-4.7 настоящего пункта, Министерство строительства и жилищно-коммунального хозяйства Карачаево-Черкесской Республики в течение 10 дней представляет в Министерство финансов Карачаево-Черкесской Республики письменное заключение о соответствии размера приобретаемого жилого помещения размеру, указанному в сертификате, в целях получения гражданином социальной выплаты на приобретение жилого помещения.

5. Погашение (оплата) сертификатов

5.1. Погашение сертификатов осуществляется за счет бюджетных ассигнований, предусматриваемых в федеральном бюджете на текущий финансовый год в рамках бюджетных ассигнований резервного фонда Правительства Российской Федерации.

5.2. В случае предоставления Министерством строительства и жилищно-коммунального хозяйства Карачаево-Черкесской Республики письменного заключения в Министерство финансов Карачаево-Черкесской Республики о соответствии размера приобретаемого жилого помещения размеру, указанному в сертификате, Министерство финансов Карачаево-Черкесской Республики в течение 10 рабочих дней с даты получения соответствующих документов готовит проект заявки на компенсацию бюджету Карачаево-Черкесской Республики стоимости предоставленного жилого помещения и размера социальной выплаты на приобретение жилого помещения и направляет ее в Министерство финансов Российской Федерации с приложением оригиналов сертификатов.

5.3. Средства, поступившие из федерального бюджета на компенсацию стоимости жилого помещения или оплату жилого помещения по договору купли-продажи, приобретенного по государственным жилищным сертификатам, на лицевой счет Министерства финансов Карачаево-Черкесской Республики как администратора доходов, открытый в Управлении Федерального казначейства Министерства финансов Российской Федерации по Карачаево-Черкесской Республике, перечисляются на банковский счет продавца жилого помещения в течение 20 рабочих дней.

При этом перечисление средств осуществляется Министерством финансов Карачаево-Черкесской Республики только при наличии копии договора купли-продажи и реквизитов банковского счета, открытого продавцом жилого помещения в кредитном учреждении.

5.4. Размер компенсации определяется из размера предоставляемой общей площади в соответствии с пунктом 2 постановления Правительства Российской Федерации от 07.06.95 № 561 «О государственных жилищных сертификатах, выдаваемых гражданам Российской Федерации, лишившимся жилого помещения в результате чрезвычайных ситуаций, стихийных бедствий, террористических актов или при пресечении террористических актов правомерными действиями» (в редакции постановления Правительства Российской Федерации от 07.11.2008 № 832) с учетом подпункта 4.6. пункта 4 настоящего Порядка и средней стоимости 1 кв. метра общей площади, сложившейся в Карачаево-Черкесской Республике на дату подачи заявки. Средняя сложившаяся стоимость 1 кв.метра общей площади в Карачаево-Черкесской Республике определяется на основе нормативных актов Министерства строительства и жилищно-коммунального хозяйства Российской Федерации.

5.5. Правительство Карачаево-Черкесской Республики представляет в Министерство финансов Российской Федерации отчетность о расходовании межбюджетных трансфертов по установленной Министерством финансов Российской Федерации форме не позднее 5 рабочего дня после окончания отчетного квартала.

РОССИЙСКАЯ ФЕДЕРАЦИЯ
ПРАВИТЕЛЬСТВО КАРАЧАЕВО-ЧЕРКЕССКОЙ РЕСПУБЛИКИ
ПОСТАНОВЛЕНИЕ

16.12.2020 г. Черкесск № 286

О внесении изменения в постановление Правительства Карачаево-Черкесской Республики от 26.05.2017 № 138 «О региональном этапе Всероссийского конкурса «Лучшая муниципальная практика» в Карачаево-Черкес-ской Республике»

В целях актуализации состава конкурсной комиссии по организации и проведению регионального этапа Всероссийского конкурса «Лучшая муниципальная практика» в Карачаево-Черкесской Республике Правительство Карачаево-Черкесской Республики

П О С Т А Н О В Л Я Е Т:

Внести в постановление Правительства Карачаево-Черкесской Республики от 26.05.2017 № 138 «О региональном этапе Всероссийского конкурса «Лучшая муниципальная практика» в Карачаево-Черкесской Республике» (в редакции постановления Правительства Карачаево-Черкес-ской Республики от 17.05.2019 № 129) следующее изменение:

приложение 1 изложить в следующей редакции согласно приложению.

Председатель Правительства Карачаево-Черкесской Республики А.А. ОЗОВ.

Приложение к постановлению Правительства Карачаево-Черкесской Республики от 16.12.2020 № 286

«Приложение 1 к постановлению Правительства Карачаево-Черкесской Республики от 26.05.2017 № 138

С О С Т А В
конкурсной комиссии по организации и проведению
регионального этапа Всероссийского конкурса
«Лучшая муниципальная практика» в Карачаево-Черкесской Республике
(далее - конкурсная комиссия)

Поляков Евгений Сергеевич - заместитель Председателя Правительства Карачаево-Черкесской Республики, председатель конкурсной комиссии

Накохов Алий Харунович - Министр экономического развития Карачаево-Черкесской Республики, заместитель председателя конкурсной комиссии

Гордиенко Евгений Александрович - Министр строительства и жилищно-коммунального хозяйства Карачаево-Черкесской Республики, заместитель председателя конкурсной комиссии

Карачинцев Олег Викторович - начальник Управления Главы Карачаево-Черкесской Республики по внутренней политике, заместитель председателя конкурсной комиссии

Кумуков Альберт Мусабиевич - Министр Карачаево-Черкесской Республики по делам национальностей, массовым коммуникациям и печати, заместитель председателя конкурсной комиссии

Хубиева Лаура Мекеровна - начальник отдела государственных инвестиций и программ Министерства экономического развития Карачаево-Черкесской Республики, секретарь конкурсной комиссии

Члены конкурсной комиссии:

Боташев Руслан Борисович - руководитель Карачаево-Черкесского регионального общественного движения по решению общественно-социальных проблем граждан республики «Я Помощник Президента» (по согласованию)

Гочияев Борис Хаджи-Ахматович - заместитель председателя Общественной палаты Карачаево-Черкесской Республики, директор Черкесского филиала закрытого акционерного общества «МАКС» (по согласованию)

Дармилова Неля Давлетовна - первый заместитель Министра финансов Карачаево-Черкесской Республики

Жедяев Евгений Дмитриевич - председатель Президиума Карачаево-Черкесского регионального общественного движения «Русь» (по согласованию)

Карасов Башир Владимирович - член правления регионального объединения работодателей «Союз промышленников, предпринимателей и работодателей Карачаево-Черкесии», генеральный директор закрытого акционерного общества «ПМК-44» (по согласованию)

Магометов Хусин Бабоевич - член Карачаево-Черкесского республиканского отделения Общероссийской общественной организации «Деловая Россия», директор общества с ограниченной ответственностью «Элитстрой» (по согласованию)

Ужахов Азамат Александрович - главный правовой инспектор союза «Карачаево-Черкесское объединение организаций профсоюзов», член регионального штаба Общероссийского общественного движения «НАРОДНЫЙ ФРОНТ «ЗА РОССИЮ» в Карачаево-Черкесской Республике (по согласованию)

Хатуаев Ренат Русланович - член Совета по молодежной политике при полномочном представителе Президента Российской Федерации в Северо-Кавказском федеральном округе (по согласованию)»

Все опубликованные законы, указы Главы КЧР, постановления, другие законодательно-нормативные акты размещены на сайте Федерального Регистра нормативно-правовых актов КЧР.

УЧРЕДИТЕЛИ - Народное Собрание КЧР, Правительство КЧР.

Главный редактор Е. В. КРАТОВ.

Яр Республики

АДРЕС РЕДАКЦИИ И ИЗДАТЕЛЯ:
369000, г. Черкесск, пл. Кирова, 23,
Дом печати, 2-й этаж.
E-mail: DR-09@mail.ru
ТЕЛЕФОНЫ:
техсекретарь - 26-36-01, рекламы и объявлений - 26-36-34, бухгалтерия - 26-52-38.

Газета отпечатана в ООО «Издательство «Южный регион», 357600, Ставропольский край, г. Ессентуки, ул. Никольская, 5-а. ИНН 2626030157. Способ печати офсет - 2 п. л.
Индекс 54049
Заказ № **Тираж 200**

Газета подписана в печать: по графику - 17-00, факт - 17-00.